



Diário Oficial do

MUNICÍPIO

PREFEITURA MUNICIPAL DE LICÍNIO DE ALMEIDA

PODER EXECUTIVO • BAHIA

I M P R E N S A E L E T R Ô N I C A

Lei nº 12.527



A Lei nº 12.527, sancionada pela Presidente da República em 18 de novembro de 2011, tem o propósito de regulamentar o direito constitucional de acesso dos cidadãos às informações públicas e seus dispositivos são aplicáveis aos três Poderes da União, Estados, Distrito Federal e Municípios.

A publicação da Lei de Acesso a Informações significa um importante passo para a consolidação democrática do Brasil e torna possível uma maior participação popular e o controle social das ações governamentais, o acesso da sociedade às informações públicas permite que ocorra uma melhoria na gestão pública.

Veja ao lado onde solicitar mais informações e tirar todas as dúvidas sobre esta publicação.

Atendimento ao Cidadão

Presencial



Praça 2de Julho,
Nº 33 - Centro, Cep:
46438-000

Telefone



(77) 3463-
2267/3463-2264

Horário



Segunda a
sexta-feira, das 08:00
às 13:00 horas.

Diário Oficial Eletrônico: Agilidade e Transparência



Efetivando o compromisso de cumprir a Lei de Acesso à Informação e incentivando a participação popular no controle social, o Diário Oficial Eletrônico, proporciona rapidez no processo de administração da documentação dos atos públicos de maneira eletrônica, com a segurança da certificação digital.

Assim, Graças ao Diário Oficial Eletrônico, todos os atos administrativos se tornam públicos e acessíveis para qualquer cidadão, de forma rápida e transparente, evitando o desconhecimento sobre as condutas do Poder Público.

Um dos aspectos interessantes é a sua divisão por temas para que a consulta seja facilitada. Assim, o Diário Oficial é segmentado em partes: emendas constitucionais, leis, decretos, resoluções, instruções normativas, portarias e outros atos normativos de interesse geral;



Processamento e
Certificação de
Documentos
Eletrônicos

RESUMO

PORTARIAS

PORTARIA Nº 068/2019/SEAD - DISPÕE SOBRE A CONCESSÃO DE FÉRIAS À OCUPANTE DE CARGO DE PROVIMENTO EFETIVO DESTA PREFEITURA.

PORTARIA Nº 069/2019/SEAD - DISPÕE SOBRE A CONCESSÃO DE FÉRIAS À OCUPANTE DE CARGO DE PROVIMENTO EFETIVO DESTA PREFEITURA.

PORTARIA Nº 070/2019/SEAD - DISPÕE SOBRE A CONCESSÃO DE FÉRIAS À OCUPANTE DE CARGO DE PROVIMENTO EFETIVO DESTA PREFEITURA.

PORTARIA Nº 071/2019/SEAD - DISPÕE SOBRE A CONCESSÃO DE FÉRIAS À OCUPANTE DE CARGO DE PROVIMENTO EFETIVO DESTA PREFEITURA.

PORTARIA Nº 072/2019/SEAD - DISPÕE SOBRE A CONCESSÃO DE FÉRIAS À OCUPANTE DE CARGO DE PROVIMENTO EFETIVO DESTA PREFEITURA.

LICITAÇÕES

HOMOLOGAÇÃO DA LICITAÇÃO - PREGÃO PRESENCIAL PARA REGISTRO DE PREÇOS Nº 003/2019.

CONTRATOS

EXTRATO DE CONTRATO - Nº DLC060/2019 ANA MARIA DE OLIVEIRA CARDOSO NEVES

EXTRATO DE CONTRATO - Nº DLC037/2019 BASE MEDICAL DISTRIBUIDORA DE MEDICAMENTOS PRODUTOS HOSPITALARES E ODONTOLÓGICOS LTDA.

EXTRATO DE CONTRATO - Nº DLC062/2019 MARISTELIA PEREIRA DE OLIVEIRA - ME.

ATAS

ATA DE REGISTRO DE PREÇOS PREGÃO PRESENCIAL Nº 003/2019

ATOS ADMINISTRATIVOS

GEORREFERENCIAMENTO DAS ROTAS DO TRANSPORTE ESCOLAR

PORTARIAS

PORTARIA Nº 068/2019/SEAD

DISPÕE SOBRE A CONCESSÃO DE FÉRIAS À OCUPANTE DE CARGO DE PROVIMENTO EFETIVO DESTA PREFEITURA.

O SECRETÁRIO MUNICIPAL DE ADMINISTRAÇÃO E FINANÇAS DA PREFEITURA DE LICÍNIO DE ALMEIDA, ESTADO DA BAHIA, NO USO DE ATRIBUIÇÕES QUE LHE SÃO CONFERIDAS POR LEI,

RESOLVE,

ART. 1º- CONCEDER FÉRIAS A (O) SERVIDOR (A) **EDILEUZA CARDOSO DOS SANTOS, CPF: 960.361.925-68**, OCUPANTE DO CARGO DE **VICE-DIRETOR DE ESCOLA**, DO QUADRO DE PROVIMENTO EFETIVO DA PREFEITURA MUNICIPAL DE LICÍNIO DE ALMEIDA.

PARÁGRAFO – ÚNICO: AS FÉRIAS REFEREM-SE AO PERÍODO DE AQUISIÇÃO DE **01/01/2018 À 31/12/2018**, ANOS CORRESPONDENTES **2018 A 2018**, QUE SERÁ GOZADA DE **01/02/2019 À 02/03/2019**, RETORNANDO EM **04/03/2019**.

ART. 2º- CONFORME PRECEITUA O ART. 7º, INCISO XVII, DA CONSTITUIÇÃO FEDERAL DE 01988, A SERVIDORA RECEBERÁ UM TERÇO A MAIS DO QUE SEU SALÁRIO NORMAL (1/3 CONSTITUCIONAL).

ART. 3º - A PRESENTE PORTARIA ENTRARÁ EM VIGOR NA DATA DE SUA PUBLICAÇÃO, REVOGADAS AS DISPOSIÇÕES EM CONTRÁRIO.

GABINETE DO PREFEITO DE LICÍNIO DE ALMEIDA, 18 DE FEVEREIRO DE 2019.

PUBLIQUE-SE, REGISTRE-SE E CUMPRA-SE.

DEUSEDIT CARVALHO ROCHA

SECRETÁRIO DE ADMINISTRAÇÃO E FINANÇAS

PORTARIA Nº 069/2019/SEAD

DISPÕE SOBRE A CONCESSÃO DE FÉRIAS À OCUPANTE DE CARGO DE PROVIMENTO EFETIVO DESTA PREFEITURA.

O SECRETÁRIO MUNICIPAL DE ADMINISTRAÇÃO E FINANÇAS DA PREFEITURA DE LICÍNIO DE ALMEIDA, ESTADO DA BAHIA, NO USO DE ATRIBUIÇÕES QUE LHE SÃO CONFERIDAS POR LEI,

RESOLVE,

ART. 1º- CONCEDER FÉRIAS A (O) SERVIDOR (A) **LILIANE PEREIRA MALHEIROS TOLENTINO, CPF: 047.696.666-32**, OCUPANTE DO CARGO DE **ENFERMEIRO(A)**, DO QUADRO DE PROVIMENTO EFETIVO DA PREFEITURA MUNICIPAL DE LICÍNIO DE ALMEIDA.

PARÁGRAFO – ÚNICO: AS FÉRIAS REFEREM-SE AO PERÍODO DE AQUISIÇÃO DE **01/09/2017 À 31/08/2018**, ANOS CORRESPONDENTES **2017 A 2018**, QUE SERÁ GOZADA DE **04/02/2019 À 05/03/2019**, RETORNANDO EM **06/03/2019**.

ART. 2º- CONFORME PRECEITUA O ART. 7º, INCISO XVII, DA CONSTITUIÇÃO FEDERAL DE 01988, A SERVIDORA RECEBERÁ UM TERÇO A MAIS DO QUE SEU SALÁRIO NORMAL (1/3 CONSTITUCIONAL).

ART. 3º - A PRESENTE PORTARIA ENTRARÁ EM VIGOR NA DATA DE SUA PUBLICAÇÃO, REVOGADAS AS DISPOSIÇÕES EM CONTRÁRIO.

GABINETE DO PREFEITO DE LICÍNIO DE ALMEIDA, 18 DE FEVEREIRO DE 2019.

PUBLIQUE-SE, REGISTRE-SE E CUMPRA-SE.

DEUSEDIT CARVALHO ROCHA

SECRETÁRIO DE ADMINISTRAÇÃO E FINANÇAS

PORTARIA Nº 070/2019/SEAD

DISPÕE SOBRE A CONCESSÃO DE FÉRIAS À OCUPANTE DE CARGO DE PROVIMENTO EFETIVO DESTA PREFEITURA.

O SECRETÁRIO MUNICIPAL DE ADMINISTRAÇÃO E FINANÇAS DA PREFEITURA DE LICÍNIO DE ALMEIDA, ESTADO DA BAHIA, NO USO DE ATRIBUIÇÕES QUE LHE SÃO CONFERIDAS POR LEI,

RESOLVE,

ART. 1º- CONCEDER FÉRIAS A (O) SERVIDOR (A) **MARIA DO CARMO MARTINS COQUEIRO, CPF: 397.397.835-20**, OCUPANTE DO CARGO DE **AUXILIAR DE SERVIÇOS GERAIS**, DO QUADRO DE PROVIMENTO EFETIVO DA PREFEITURA MUNICIPAL DE LICÍNIO DE ALMEIDA.

PARÁGRAFO – ÚNICO: AS FÉRIAS REFEREM-SE AO PERÍODO DE AQUISIÇÃO DE **01/12/2017 À 30/11/2018**, ANOS CORRESPONDENTES **2017 A 2018**, QUE SERÁ GOZADA DE **02/01/2019 À 31/01/2019**, RETORNANDO EM **01/02/2019**.

ART. 2º- CONFORME PRECEITUA O ART. 7º, INCISO XVII, DA CONSTITUIÇÃO FEDERAL DE 01988, A SERVIDORA RECEBERÁ UM TERÇO A MAIS DO QUE SEU SALÁRIO NORMAL (1/3 CONSTITUCIONAL).

ART. 3º - A PRESENTE PORTARIA ENTRARÁ EM VIGOR NA DATA DE SUA PUBLICAÇÃO, REVOGADAS AS DISPOSIÇÕES EM CONTRÁRIO.

GABINETE DO PREFEITO DE LICÍNIO DE ALMEIDA, 18 DE FEVEREIRO DE 2019.

PUBLIQUE-SE, REGISTRE-SE E CUMPRA-SE.

DEUSEDIT CARVALHO ROCHA

SECRETÁRIO DE ADMINISTRAÇÃO E FINANÇAS

PORTARIA Nº 071/2019/SEAD

DISPÕE SOBRE A CONCESSÃO DE FÉRIAS À OCUPANTE DE CARGO DE PROVIMENTO EFETIVO DESTA PREFEITURA.

O SECRETÁRIO MUNICIPAL DE ADMINISTRAÇÃO E FINANÇAS DA PREFEITURA DE LICÍNIO DE ALMEIDA, ESTADO DA BAHIA, NO USO DE ATRIBUIÇÕES QUE LHE SÃO CONFERIDAS POR LEI,

RESOLVE,

ART. 1º- CONCEDER FÉRIAS A (O) SERVIDOR (A) **CLAUDINEIA ZAURISIO DE SOUZA NERI, CPF: 911.647.965-34**, OCUPANTE DO CARGO DE **SECRETÁRIA**, DO QUADRO DE PROVIMENTO EFETIVO DA PREFEITURA MUNICIPAL DE LICÍNIO DE ALMEIDA.

PARÁGRAFO – ÚNICO: AS FÉRIAS REFEREM-SE AO PERÍODO DE AQUISIÇÃO DE **27/07/2015 À 25/07/2016**, ANOS CORRESPONDENTES **2015 A 2016**, QUE SERÁ GOZADA DE **02/01/2019 À 31/01/2019**, RETORNANDO EM **01/02/2019**.

ART. 2º- CONFORME PRECEITUA O ART. 7º, INCISO XVII, DA CONSTITUIÇÃO FEDERAL DE 01988, A SERVIDORA RECEBERÁ UM TERÇO A MAIS DO QUE SEU SALÁRIO NORMAL (1/3 CONSTITUCIONAL).

ART. 3º - A PRESENTE PORTARIA ENTRARÁ EM VIGOR NA DATA DE SUA PUBLICAÇÃO, REVOGADAS AS DISPOSIÇÕES EM CONTRÁRIO.

GABINETE DO PREFEITO DE LICÍNIO DE ALMEIDA, 18 DE FEVEREIRO DE 2019.

PUBLIQUE-SE, REGISTRE-SE E CUMPRA-SE.

DEUSEDIT CARVALHO ROCHA

SECRETÁRIO DE ADMINISTRAÇÃO E FINANÇAS

PORTARIA Nº 072/2019/SEAD

DISPÕE SOBRE A CONCESSÃO DE FÉRIAS À OCUPANTE DE CARGO DE PROVIMENTO EFETIVO DESTA PREFEITURA.

O SECRETÁRIO MUNICIPAL DE ADMINISTRAÇÃO E FINANÇAS DA PREFEITURA DE LICÍNIO DE ALMEIDA, ESTADO DA BAHIA, NO USO DE ATRIBUIÇÕES QUE LHE SÃO CONFERIDAS POR LEI,

RESOLVE,

ART. 1º- CONCEDER FÉRIAS A (O) SERVIDOR (A) **JOANA LEAL NERI BRITO, CPF: 554.206.485-04,** OCUPANTE DO CARGO DE **COORDENADOR PEDAGÓGICO,** DO QUADRO DE PROVIMENTO EFETIVO DA PREFEITURA MUNICIPAL DE LICÍNIO DE ALMEIDA.

PARÁGRAFO – ÚNICO: AS FÉRIAS REFEREM-SE AO PERÍODO DE AQUISIÇÃO DE **01/01/2018 À 31/12/2018,** ANOS CORRESPONDENTES **2018 A 2018,** QUE SERÁ GOZADA DE **01/02/2019 À 02/03/2019,** RETORNANDO EM **04/03/2019.**

ART. 2º- CONFORME PRECEITUA O ART. 7º, INCISO XVII, DA CONSTITUIÇÃO FEDERAL DE 01988, A SERVIDORA RECEBERÁ UM TERÇO A MAIS DO QUE SEU SALÁRIO NORMAL (1/3 CONSTITUCIONAL).

ART. 3º - A PRESENTE PORTARIA ENTRARÁ EM VIGOR NA DATA DE SUA PUBLICAÇÃO, REVOGADAS AS DISPOSIÇÕES EM CONTRÁRIO.

GABINETE DO PREFEITO DE LICÍNIO DE ALMEIDA, 18 DE FEVEREIRO DE 2019.

PUBLIQUE-SE, REGISTRE-SE E CUMPRA-SE.

DEUSEDIT CARVALHO ROCHA

SECRETÁRIO DE ADMINISTRAÇÃO E FINANÇAS

LICITAÇÕES

HOMOLOGAÇÃO DA LICITAÇÃO
PREGÃO PRESENCIAL PARA REGISTRO DE PREÇOS Nº 003/2019

O **PREFEITO MUNICIPAL**, NO USO DE SUAS ATRIBUIÇÕES LEGAIS, E TENDO EM VISTA QUE FORAM CUMPRIDAS TODAS AS FORMALIDADES DA LEI NO 8.666/93, COM AS MODIFICAÇÕES INTRODUZIDAS PELAS LEIS N.º 10.520/02 E Nº 8.883/1994, QUE REGULAMENTA NO ÂMBITO DO MUNICÍPIO A MODALIDADE DE LICITAÇÃO – PREGÃO, ANTE O EDITAL DE **PREGÃO PRESENCIAL PARA REGISTRO DE PREÇO Nº 003/2019**. CONSTITUI OBJETO DESTA LICITAÇÃO A CONSTITUI OBJETO DESTA LICITAÇÃO A AQUISIÇÃO DE MATERIAIS DE CONSTRUÇÃO E HIDRÁULICO PARA ATENDER A SOLICITAÇÃO DE DIVERSOS ÓRGÃOS E SECRETARIAS DO MUNICÍPIO DE LICÍNIO DE ALMEIDA. E ATENTANDO AO JULGAMENTO DA PROCURADORIA JURÍDICA, PREGOEIRO MUNICIPAL E EQUIPE DE APOIO. O GESTOR **HOMOLOGA** O PROCESSO LICITATÓRIO. SENDO VENCEDORA A LICITANTE:

CARVALHO E BRITO MATERIAIS PARA CONSTRUCAO LTDA DO LOTE:

LOTE III	R\$ 269.000,00
LOTE IV	R\$ 578.000,00

CLAUDEMI DANTAS DE OLIVEIRA DOS LOTES:

LOTE III	R\$ 499.000,00
LOTE V	R\$ 150.800,00

LICÍNIO DE ALMEIDA - BAHIA, 18 DE FEVEREIRO DE 2019.

FREDERICO VASCONCELLOS FERREIRA

PREFEITO MUNICIPAL DE LICÍNIO DE ALMEIDA

CONTRATOS

ESTADO DA BAHIA
PREFEITURA MUNICIPAL DE LICÍNIO DE ALMEIDA
CNPJ: 14.108.286/0001-38
GABINETE DO PREFEITO

EXTRATO DE CONTRATO

CONTRATO Nº DLC060/2019

PROCESSO ADMINISTRATIVO Nº 006/2018

PROCESSO LICITATÓRIO: PREGÃO PRESENCIAL 007/2018

MODALIDADE LICITATÓRIA: SISTEMA DE REGISTRO DE PREÇOS

CONTRATANTE: PREFEITURA MUNICIPAL DE LICÍNIO DE ALMEIDA

CONTRATADO: ANA MARIA DE OLIVEIRA CARDOSO NEVES

CNPJ SOB O Nº 02.201.856/0001-50

OBJETO: CONSTITUI OBJETO DESTES CONTRATO, A AQUISIÇÃO DE GÁS LIQUEFEITO (GLP), VOLUME 13 KG, PARA ATENDER AS NECESSIDADES DAS SECRETARIAS MUNICIPAIS E ÓRGÃOS DO MUNICÍPIO DE LICÍNIO DE ALMEIDA-BA.

VALOR GLOBAL: R\$ 2.668,00(DOIS MIL E SEISCENTOS E SESENTA E OITO REAIS).

VIGÊNCIA: DA DATA DE ASSINATURA A 31 DE DEZEMBRO DE 2019.

ASSINATURA: 14 DE FEVEREIRO DE 2019.

DOTAÇÃO ORÇAMENTÁRIA

0302 – SECRETARIA MUNICIPAL DE ADM E FINANÇAS;

2011 – MANUTENÇÃO DA SECRETARIA DE ADMINISTRAÇÃO

0306 – SECRETARIA MUNICIPAL DE EDUCAÇÃO;

0232 – MANUTENÇÃO DA SECRETARIA DE EDUCAÇÃO

2037 – MANUTENÇÃO DOS SERVIÇOS TÉCNICOS E ADMIN. -FUNDEB 40%

0309 – SECRETARIA MUNICIPAL DE SAÚDE

2046 – MANUTENÇÃO DA SECRETARIA DE SAÚDE

2023 – GESTÃO DAS AÇÕES DE ASSIST. HOSP. E AMBUL. MED. COMPLEXIDADE.

02 – FUNDO MUNICIPAL DE SAÚDE

2045- MANUTENÇÃO DA SECRETARIA MUNICIPAL DE ASSISTÊNCIA SOCIAL

2091 – MANUTENÇÃO DO SERVIÇO DE CONVIVÊNCIA E FORTALECIMENTO DE VÍNCULO.

33.90.30.00.00 – MATERIAL DE CONSUMO

DECLARAÇÃO

DECLARAMOS A QUEM POSSA INTERESSAR QUE O EXTRATO DO CONTRATO ACIMA FOI DEVIDAMENTE

PUBLICADO NA FORMA DA LEGISLAÇÃO EM VIGOR E NA FORMA DO DISPOSTO NA LEI ORGÂNICA DO

MUNICÍPIO DE LICÍNIO DE ALMEIDA - BAHIA.

DEUSEDIT CARVALHO ROCHA
SECRETÁRIO DE ADMINISTRAÇÃO E PLANEJAMENTO



ESTADO DA BAHIA
PREFEITURA MUNICIPAL DE LICÍNIO DE ALMEIDA
CNPJ: 14.108.286/0001-38
GABINETE DO PREFEITO

EXTRATO DE CONTRATO

CONTRATO Nº DLC037/2019

PROCESSO ADMINISTRATIVO Nº 128/2017

PROCESSO LICITATÓRIO: PREGÃO PRESENCIAL 001/2018

MODALIDADE LICITATÓRIA: SISTEMA DE REGISTRO DE PREÇOS

CONTRATANTE: PREFEITURA MUNICIPAL DE LICÍNIO DE ALMEIDA

CONTRATADO: BASE MEDICAL DISTRIBUIDORA DE MEDICAMENTOS PRODUTOS HOSPITALARES E ODONTOLÓGICOS LTDA.

CNPJ SOB O Nº 07.580.167/0001-18.

OBJETO: CONSTITUI O OBJETO DESTE CONTRATO, A AQUISIÇÃO DE MEDICAMENTOS E MATERIAL PENSOS PARA ATENDER A SOLICITAÇÃO DO FUNDO MUNICIPAL DE SAÚDE DO MUNICÍPIO DE LICÍNIO DE ALMEIDA – BAHIA.

VALOR GLOBAL: 3.490,00 (TREZE MIL E QUATROCENTOS E NOVENTA REAIS).

VIGÊNCIA: DA DATA DE ASSINATURA A 31 DE DEZEMBRO DE 2019.

ASSINATURA: 04 DE FEVEREIRO DE 2019.

DOTAÇÃO ORÇAMENTÁRIA

0309 - SECRETARIA MUNICIPAL DE SAÚDE

01 – SECRETARIA MUNICIPAL DE SAÚDE

1012200122.046 – MANUTENÇÃO DA SECRETARIA DE SAÚDE

1030100122.093 – GESTÃO DAS ESTRATÉGICAS DE SAÚDE

02 – FUNDO MUNICIPAL DE SAÚDE

1030100122.024 – GESTÃO DAS AÇÕES DO PROGRAMA SAÚDE DA FAMÍLIA.

1030100122.050 – GESTÃO DAS AÇÕES ESTRATÉGICAS DE SAÚDE.

1030100122.096 – PROGRAMA SAÚDE BUCAL

1030100122.097 – PROGRAMA NASF.

33903000000 – MATERIAL DE CONSUMO

33903000000 – MATERIAL, BEM OU SERVIÇO PARA DISTRIBUIÇÃO GRATUITA.

DECLARAÇÃO

DECLARAMOS A QUEM POSSA INTERESSAR QUE O EXTRATO DO CONTRATO ACIMA FOI DEVIDAMENTE

PUBLICADO NA FORMA DA LEGISLAÇÃO EM VIGOR E NA FORMA DO DISPOSTO NA LEI ORGÂNICA DO

MUNICÍPIO DE LICÍNIO DE ALMEIDA - BAHIA.

DEUSEDIT CARVALHO ROCHA
SECRETÁRIO DE ADMINISTRAÇÃO E PLANEJAMENTO



ESTADO DA BAHIA
PREFEITURA MUNICIPAL DE LICÍNIO DE ALMEIDA
CNPJ: 14.108.286/0001-38
GABINETE DO PREFEITO

EXTRATO DE CONTRATO

CONTRATO Nº DLC062/2019

PROCESSO ADMINISTRATIVO Nº 081/2018

PROCESSO LICITATÓRIO: PREGÃO PRESENCIAL 034/2018

MODALIDADE LICITATÓRIA: SISTEMA DE REGISTRO DE PREÇOS

CONTRATANTE: PREFEITURA MUNICIPAL DE LICÍNIO DE ALMEIDA

CONTRATADO: MARISTELIA PEREIRA DE OLIVEIRA - ME.

CNPJ SOB O Nº 23.372.751/0001-34.

OBJETO: CONTRATAÇÃO DE EMPRESA PARA A AQUISIÇÃO DE MATERIAL DE EXPEDIENTE, BRINQUEDOS EDUCATIVOS, MATERIAL DIDÁTICO E PAPELARIA PARA ATENDER AS NECESSIDADES DAS SECRETARIAS MUNICIPAIS E ÓRGÃOS DO MUNICÍPIO DE LICÍNIO DE ALMEIDA - BAHIA.

VALOR GLOBAL: R\$ 14.081,99 (QUATORZE MIL, OITENTA E UM REAIS E NOVENTA E NOVE CENTAVOS).

VIGÊNCIA: DA DATA DE ASSINATURA A 31 DE DEZEMBRO DE 2019.

ASSINATURA: 14 DE FEVEREIRO 2019.

DOTAÇÃO ORÇAMENTÁRIA

0302 – SECRETARIA MUNICIPAL DE ADM E PLANEJAMENTO

01 – SECRETARIA MUNICIPAL DE ADM E PLANEJAMENTO

0412200032.011 – MANUTENÇÃO DA SECRETARIA DE ADMINISTRAÇÃO

0306 – SECRETARIA MUNICIPAL DE EDUCAÇÃO

01 – SECRETARIA MUNICIPAL DE EDUCAÇÃO

1212200152.0232 – MANUTENÇÃO DA SECRETARIA DE EDUCAÇÃO

1236100152.065 – GESTÃO DAS AÇÕES DO PNATE.

1236100152.037 – MANUTENÇÃO DOS SERVIÇOS TÉCNICOS E ADMIN. -FUNDEB 40%

0307 – SECRETARIA DE TRANSPORTE

01 – SECRETARIA DE TRANSPORTE

26782000662.083 – MANUTENÇÃO DA SECRETARIA DE TRANSPORTES

DECLARAÇÃO

DECLARAMOS A QUEM POSSA INTERESSAR QUE O EXTRATO DO CONTRATO ACIMA FOI DEVIDAMENTE

PUBLICADO NA FORMA DA LEGISLAÇÃO EM VIGOR E NA FORMA DO DISPOSTO NA LEI ORGÂNICA DO

MUNICÍPIO DE LICÍNIO DE ALMEIDA - BAHIA.

DEUSEDIT CARVALHO ROCHA
SECRETÁRIO DE ADMINISTRAÇÃO E PLANEJAMENTO

ATAS

ATA DE REGISTRO DE PREÇOS

O **MUNICÍPIO DE LICÍNIO DE ALMEIDA**, COM SEDE NA PRAÇA DOIS DE JULHO, Nº 33, LICÍNIO DE ALMEIDA - BA, INSCRITO NO CNPJ/MF SOB Nº 14.108.286/0001-38, NA QUALIDADE DE ÓRGÃO GERENCIADOR, NESTE ATO REPRESENTADO PELO PREFEITO MUNICIPAL **SR. FREDERICO VASCONCELLOS FERREIRA**, BRASILEIRO, CASADO, RESIDENTE E DOMICILIADA NO MUNICÍPIO DE LICÍNIO DE ALMEIDA, DORAVANTE DENOMINADA SIMPLEMENTE **PREFEITURA**, E A(S) EMPRESA(S) ABAIXO RELACIONADA(S), REPRESENTADA(S) NA FORMA DE SEU(S) ESTATUTO(S) SOCIAL(IS), EM ORDEM DE PREFERÊNCIA POR CLASSIFICAÇÃO, DORAVANTE DENOMINADA SIMPLEMENTE **DETENTORA(S)**, RESOLVER FIRMA O PRESENTE AJUSTE PARA REGISTRO DE PREÇOS, NOS TERMOS DAS LEIS FEDERAIS NºS 8.666/1993 E 10.520/2002, BEM COMO DO EDITAL DE **PREGÃO PRESENCIAL Nº 003/2019**, MEDIANTE CONDIÇÕES E CLÁUSULAS A SEGUIR ESTABELECIDAS.

DETENTORA(S)

DENOMINAÇÃO: CARVALHO & BRITO MATERIAIS PARA CONSTRUÇÃO LTDA - ME

ENDEREÇO: RUA SILVA JARDIM, Nº 323 – CENTRO – CEP: 46330-000 – LICÍNIO DE ALMEIDA - BA

CNPJ.: 18.245.261/0001-37 **REPRESENTANTE LEGAL:** REINALDO RIBEIRO DE CARVALHO

DETENTORA 1**DETENTORA 2**

DENOMINAÇÃO: CLAUDEMI DANTAS DE OLIVEIRA ME - EPP

ENDEREÇO: PRAÇA DO TREVO, Nº10 – CENTRO – CEP: 46330-000 – LICÍNIO DE ALMEIDA - BA

CNPJ.: 13.794.573/0001-86 **REPRESENTANTE LEGAL:** MAXIMILIANA SANTANA DANTAS

LOTE - 01						
ÍTEMS	DESCRIÇÃO	MARCA	UNI	QUANT	PREÇO UNIT	DETENTORA
1	ADAPT INTERNO PRETO 1 POL	REBOUÇAS	UNID.	100	R\$ 0,65	CLAUDEMI DANTAS DE OLIVEIRA
2	ADAPT INTERNO PRETO 1/2	REBOUÇAS	UNID.	100	R\$ 0,40	CLAUDEMI DANTAS DE OLIVEIRA
3	ADAPT INTERNO PRETO 3/4	REBOUÇAS	UNID.	100	R\$ 0,64	CLAUDEMI DANTAS DE

						OLIVEIRA
4	ADAPT IRRIG. MACHO AZUL 50 X1.1/2	VIQUA	UNID.	100	R\$ 6,30	CLAUDEMI DANTAS DE OLIVEIRA
5	ADAPT. FL. CX DAGUA 20X1/2	PLASTUBOS	UNID.	100	R\$ 6,05	CLAUDEMI DANTAS DE OLIVEIRA
6	ADAPT. FL. CX DAGUA 25X3/4	PLASTUBOS	UNID.	100	R\$ 6,30	CLAUDEMI DANTAS DE OLIVEIRA
7	ADAPT. FL. CX DAGUA 32X1	PLASTUBOS	UNID.	100	R\$ 12,85	CLAUDEMI DANTAS DE OLIVEIRA
8	ADAPT. FL. CX DAGUA 50X1.1/2	PLASTUBOS	UNID.	100	R\$ 13,40	CLAUDEMI DANTAS DE OLIVEIRA
9	ADAPT. SOLD CURTO 20X1/2	PLASTUBOS	UNID.	200	R\$ 0,30	CLAUDEMI DANTAS DE OLIVEIRA
10	ADAPT. SOLD CURTO 25X3/4	PLASTUBOS	UNID.	200	R\$ 0,45	CLAUDEMI DANTAS DE OLIVEIRA
11	ADAPT. SOLD CURTO 32X1	PLASTUBOS	UNID.	200	R\$ 1,14	CLAUDEMI DANTAS DE OLIVEIRA
12	ADAPT. SOLD CURTO 50X1.1/2	PLASTUBOS	UNID.	200	R\$ 1,95	CLAUDEMI DANTAS DE OLIVEIRA
13	ADESIVO P/TUBO PVC 175G C/PINCEL	GYNCOL	UNID.	500	R\$ 7,00	CLAUDEMI DANTAS DE OLIVEIRA
14	ADESIVO P/TUBO PVC 17G	AMAZONAS	UNID.	500	R\$ 1,24	CLAUDEMI DANTAS DE OLIVEIRA
15	ADESIVO P/TUBO PVC 75G	AMAZONAS	UNID.	500	R\$ 3,10	CLAUDEMI DANTAS DE OLIVEIRA
16	ADESIVO P/TUBO PVC 850G	KRONA	UNID.	100	R\$ 23,57	CLAUDEMI DANTAS DE OLIVEIRA
17	ASSENTO SANITARIO TRADICIONAL	DURIN	UNID.	50	R\$ 18,64	CLAUDEMI DANTAS DE OLIVEIRA
18	BACIA CONVENCIONAL	LOGASA	UNID.	20	R\$ 107,78	CLAUDEMI DANTAS DE OLIVEIRA
19	BUCHA RED LONGA ESGOTO 50X40	PLASTUBOS	UNID.	100	R\$ 1,24	CLAUDEMI DANTAS DE OLIVEIRA
20	BUCHA RED ROSC 1X3/4	PLASTUBOS	UNID.	100	R\$ 0,95	CLAUDEMI DANTAS DE OLIVEIRA
21	BUCHA RED ROSC 3/4X1/2	PLASTUBOS	UNID.	100	R\$ 0,55	CLAUDEMI DANTAS DE OLIVEIRA
22	BUCHA RED SOLD CURTA 25X20	PLASTUBOS	UNID.	100	R\$ 0,43	CLAUDEMI DANTAS DE OLIVEIRA
23	BUCHA RED SOLD CURTA 32X25	PLASTUBOS	UNID.	100	R\$ 0,58	CLAUDEMI DANTAS DE OLIVEIRA
24	BUCHA RED SOLD LONGA 32X20	PLASTUBOS	UNID.	100	R\$ 0,65	CLAUDEMI DANTAS DE OLIVEIRA
25	BUCHA RED SOLD LONGA 50X25	PLASTUBOS	UNID.	100	R\$ 2,43	CLAUDEMI DANTAS DE OLIVEIRA

						OLIVEIRA
26	BUCHA RED SOLD LONGA 50X32	PLASTUBOS	UNID.	100	R\$ 2,98	CLAUDEMI DANTAS DE OLIVEIRA
27	CAIXA DAGUA FIBRA 500LT	FIBRASOL	UNID.	10	R\$ 159,75	CLAUDEMI DANTAS DE OLIVEIRA
28	CAIXA DAGUA FIBRA 10000LT	FIBRASOL	UNID.	10	R\$ 2.467,25	CLAUDEMI DANTAS DE OLIVEIRA
29	CAIXA DAGUA FIBRA 1000LT	FIBRASOL	UNID.	10	R\$ 255,60	CLAUDEMI DANTAS DE OLIVEIRA
30	CAIXA DAGUA FIBRA 2000LT	FIBRASOL	UNID.	10	R\$ 603,50	CLAUDEMI DANTAS DE OLIVEIRA
31	CAIXA DAGUA FIBRA 5000LT	FIBRASOL	UNID.	10	R\$ 1.107,60	CLAUDEMI DANTAS DE OLIVEIRA
32	CAIXA DAGUA PLASTICA 1000LT	FIBRASOL	UNID.	10	R\$ 222,94	CLAUDEMI DANTAS DE OLIVEIRA
33	CAIXA DAGUA PLASTICA 100LT	FORTLEV	UNID.	10	R\$ 80,94	CLAUDEMI DANTAS DE OLIVEIRA
34	CAIXA DAGUA PLASTICA 250LT	FORTLEV	UNID.	10	R\$ 125,67	CLAUDEMI DANTAS DE OLIVEIRA
35	CAIXA DAGUA PLASTICA 500LT	FIBRASOL	UNID.	10	R\$ 127,30	CLAUDEMI DANTAS DE OLIVEIRA
36	CAP ESGOTO 40MM	PLASTUBOS	UNID.	200	R\$ 1,38	CLAUDEMI DANTAS DE OLIVEIRA
37	CAP ESGOTO 50MM	PLASTUBOS	UNID.	200	R\$ 3,48	CLAUDEMI DANTAS DE OLIVEIRA
38	CAP ESGOTO 75MM	PLASTUBOS	UNID.	100	R\$ 4,44	CLAUDEMI DANTAS DE OLIVEIRA
39	CAP ESGOTO 100MM	PLASTUBOS	UNID.	200	R\$ 3,69	CLAUDEMI DANTAS DE OLIVEIRA
40	CAP ESGOTO 150MM	PLASTUBOS	UNID.	50	R\$ 18,50	CLAUDEMI DANTAS DE OLIVEIRA
41	CAP SOLDAVEL 20MM	PLASTUBOS	UNID.	200	R\$ 0,47	CLAUDEMI DANTAS DE OLIVEIRA
42	CAP SOLDAVEL 25MM	PLASTUBOS	UNID.	200	R\$ 0,73	CLAUDEMI DANTAS DE OLIVEIRA
43	CAP SOLDAVEL 32MM	PLASTUBOS	UNID.	200	R\$ 1,28	CLAUDEMI DANTAS DE OLIVEIRA
44	CAP SOLDAVEL 40MM	PLASTUBOS	UNID.	200	R\$ 1,72	CLAUDEMI DANTAS DE OLIVEIRA
45	CAP SOLDAVEL 50MM	PLASTUBOS	UNID.	200	R\$ 4,14	CLAUDEMI DANTAS DE OLIVEIRA
46	CHUVEIRO ELETRICO 220V	SINTEX	UNID.	100	R\$ 30,53	CLAUDEMI DANTAS DE OLIVEIRA
47	CJ SANIT 2PÇS CX ACLOPADA	ETERNIT	UNID.	20	R\$ 226,45	CLAUDEMI DANTAS DE

						OLIVEIRA
48	CJ SANIT 3PÇS CONVENCIONAL	LOGASA	UNID.	20	R\$ 220,10	CLAUDEMI DANTAS DE OLIVEIRA
49	COLAR TOMADA 50 X 1/2	PLASTUBOS	UNID.	50	R\$ 6,38	CLAUDEMI DANTAS DE OLIVEIRA
50	COLAR TOMADA 50 X 1POL	PLASTUBOS	UNID.	50	R\$ 7,49	CLAUDEMI DANTAS DE OLIVEIRA
51	COLAR TOMADA 50 X 3/4	PLASTUBOS	UNID.	50	R\$ 6,89	CLAUDEMI DANTAS DE OLIVEIRA
52	COLUNA P/LAVATORIO	MARI	UNID.	20	R\$ 9,35	CLAUDEMI DANTAS DE OLIVEIRA
53	CURVA AZUL IRRIG 50MM	VIQUA	UNID.	100	R\$ 4,62	CLAUDEMI DANTAS DE OLIVEIRA
54	CURVA AZUL IRRIG 75MM	VIQUA	UNID.	100	R\$ 13,24	CLAUDEMI DANTAS DE OLIVEIRA
55	CURVA ESGOTO 100MM	PLASTUBOS	UNID.	100	R\$ 10,86	CLAUDEMI DANTAS DE OLIVEIRA
56	CURVA ESGOTO 150MM	KRONA	UNID.	50	R\$ 48,07	CLAUDEMI DANTAS DE OLIVEIRA
57	CURVA ESGOTO 200MM	AMANCO	UNID.	20	R\$ 151,94	CLAUDEMI DANTAS DE OLIVEIRA
58	CURVA ESGOTO 40MM	PLASTUBOS	UNID.	50	R\$ 2,77	CLAUDEMI DANTAS DE OLIVEIRA
59	CURVA ESGOTO 50MM	PLASTUBOS	UNID.	50	R\$ 4,42	CLAUDEMI DANTAS DE OLIVEIRA
60	CURVA ESGOTO 75MM	PLASTUBOS	UNID.	50	R\$ 4,83	CLAUDEMI DANTAS DE OLIVEIRA
61	CURVA SOLDAVEL 20MM	PLASTUBOS	UNID.	100	R\$ 1,53	CLAUDEMI DANTAS DE OLIVEIRA
62	CURVA SOLDAVEL 25MM	PLASTUBOS	UNID.	100	R\$ 1,74	CLAUDEMI DANTAS DE OLIVEIRA
63	CURVA SOLDAVEL 32MM	PLASTUBOS	UNID.	100	R\$ 2,41	CLAUDEMI DANTAS DE OLIVEIRA
64	CURVA SOLDAVEL 50MM	PLASTUBOS	UNID.	100	R\$ 5,82	CLAUDEMI DANTAS DE OLIVEIRA
65	CX DESCARGA 9LTS	ASTRA	UNID.	50	R\$ 20,36	CLAUDEMI DANTAS DE OLIVEIRA
66	CX SIFONADA QUAD 100MM	DURIN	UNID.	50	R\$ 8,66	CLAUDEMI DANTAS DE OLIVEIRA
67	CX SIFONADA RED 100MM	DURIN	UNID.	50	R\$ 6,25	CLAUDEMI DANTAS DE OLIVEIRA
68	ENGATE FLEX 40CM	GRAAP	UNID.	100	R\$ 1,95	CLAUDEMI DANTAS DE OLIVEIRA
69	ESPUDE P/VASO SANIT.	LUCONI	UNID.	50	R\$ 1,28	CLAUDEMI DANTAS DE

						OLIVEIRA
70	FITA VEDA ROSCA 12MM X 05MTS	VEDAFLON	UNID.	200	R\$ 0,85	CLAUDEMI DANTAS DE OLIVEIRA
71	FITA VEDA ROSCA 12MM X 10MTS	VEDAFLON	UNID.	200	R\$ 1,21	CLAUDEMI DANTAS DE OLIVEIRA
72	FITA VEDA ROSCA 12MM X 25MTS	VEDAFLON	UNID.	200	R\$ 2,20	CLAUDEMI DANTAS DE OLIVEIRA
75	HASTE P/CHUVEIRO ALU. 40CM	GARRA	UNID.	50	R\$ 6,04	CLAUDEMI DANTAS DE OLIVEIRA
76	JOELHO AZUL IRRIG 50MM	VIQUA	UNID.	100	R\$ 2,52	CLAUDEMI DANTAS DE OLIVEIRA
77	JOELHO AZUL IRRIG 75MM	VIQUA	UNID.	100	R\$ 9,94	CLAUDEMI DANTAS DE OLIVEIRA
78	JOELHO DE ESGOTO 100MM	PLASTUBOS	UNID.	100	R\$ 2,66	CLAUDEMI DANTAS DE OLIVEIRA
79	JOELHO DE ESGOTO 100MM 45º	PLASTUBOS	UNID.	100	R\$ 2,66	CLAUDEMI DANTAS DE OLIVEIRA
80	JOELHO DE ESGOTO 150MM	PLASTUBOS	UNID.	100	R\$ 15,19	CLAUDEMI DANTAS DE OLIVEIRA
81	JOELHO DE ESGOTO 40MM	PLASTUBOS	UNID.	100	R\$ 0,28	CLAUDEMI DANTAS DE OLIVEIRA
82	JOELHO DE ESGOTO 50MM	PLASTUBOS	UNID.	100	R\$ 0,67	CLAUDEMI DANTAS DE OLIVEIRA
83	JOELHO DE ESGOTO 50MM 45º	PLASTUBOS	UNID.	100	R\$ 1,03	CLAUDEMI DANTAS DE OLIVEIRA
84	JOELHO DE ESGOTO 75MM	PLASTUBOS	UNID.	100	R\$ 1,35	CLAUDEMI DANTAS DE OLIVEIRA
85	JOELHO DE ESGOTO 75MM 45º	PLASTUBOS	UNID.	100	R\$ 2,04	CLAUDEMI DANTAS DE OLIVEIRA
86	JOELHO LR SOLDAVEL 20X1/2	PLASTUBOS	UNID.	200	R\$ 1,25	CLAUDEMI DANTAS DE OLIVEIRA
87	JOELHO LR SOLDAVEL C/RED 25X 1/2	PLASTUBOS	UNID.	200	R\$ 1,38	CLAUDEMI DANTAS DE OLIVEIRA
88	JOELHO SOLDAVEL 20MM	PLASTUBOS	UNID.	100	R\$ 0,30	CLAUDEMI DANTAS DE OLIVEIRA
89	JOELHO SOLDAVEL 25MM	PLASTUBOS	UNID.	100	R\$ 0,40	CLAUDEMI DANTAS DE OLIVEIRA
90	JOELHO SOLDAVEL 32MM	PLASTUBOS	UNID.	100	R\$ 1,39	CLAUDEMI DANTAS DE OLIVEIRA
91	JOELHO SOLDAVEL 50MM	PLASTUBOS	UNID.	100	R\$ 2,41	CLAUDEMI DANTAS DE OLIVEIRA
92	JOELHO SOLDAVEL 50MM 45º	PLASTUBOS	UNID.	100	R\$ 3,66	CLAUDEMI DANTAS DE OLIVEIRA
93	JOELHO SOLDAVEL 60MM	PLASTUBOS	UNID.	100	R\$ 11,82	CLAUDEMI DANTAS DE OLIVEIRA

						OLIVEIRA
94	JOELHO SOLDAVEL 75MM	KRONA	UNID.	100	R\$ 61,70	CLAUDEMI DANTAS DE OLIVEIRA
95	KIT ACESSORIO P/BANH PLASTICO	ASTRA	UNID.	20	R\$ 22,65	CLAUDEMI DANTAS DE OLIVEIRA
96	LAVATORIO CONVENCIONAL LOUÇA	MARI	UNID.	50	R\$ 73,06	CLAUDEMI DANTAS DE OLIVEIRA
97	LUVA SOLDAVEL 20MM	PLASTUBOS	UNID.	100	R\$ 0,32	CLAUDEMI DANTAS DE OLIVEIRA
98	LUVA SOLDAVEL 25MM	PLASTUBOS	UNID.	100	R\$ 0,43	CLAUDEMI DANTAS DE OLIVEIRA
99	LUVA SOLDAVEL 32MM	PLASTUBOS	UNID.	100	R\$ 1,38	CLAUDEMI DANTAS DE OLIVEIRA
100	LUVA SOLDAVEL 50MM	PLASTUBOS	UNID.	100	R\$ 2,06	CLAUDEMI DANTAS DE OLIVEIRA
101	LUVA SOLDAVEL 60MM	PLASTUBOS	UNID.	100	R\$ 6,89	CLAUDEMI DANTAS DE OLIVEIRA
102	LUVA SOLDAVEL LR 20X1/2	PLASTUBOS	UNID.	100	R\$ 0,60	CLAUDEMI DANTAS DE OLIVEIRA
103	LUVA SOLDAVEL LR 25X3/4	PLASTUBOS	UNID.	100	R\$ 1,21	CLAUDEMI DANTAS DE OLIVEIRA
104	LUVA SOLDAVEL LR 32X1	PLASTUBOS	UNID.	100	R\$ 3,48	CLAUDEMI DANTAS DE OLIVEIRA
105	LUVA SOLDAVEL REDUC. 25X20	PLASTUBOS	UNID.	100	R\$ 1,21	CLAUDEMI DANTAS DE OLIVEIRA
106	LUVA SOLDAVEL REDUC. 32X25	PLASTUBOS	UNID.	100	R\$ 2,06	CLAUDEMI DANTAS DE OLIVEIRA
107	MANGUEIRA CRISTAL 20MM	TUBAHIA	MT	500	R\$ 1,74	CLAUDEMI DANTAS DE OLIVEIRA
108	MANGUEIRA CRISTAL 25MM	TUBAHIA	MT	500	R\$ 2,98	CLAUDEMI DANTAS DE OLIVEIRA
109	MANGUEIRA P/ENCANAÇÃO 20MM	MEGAFLEX	MT	5000	R\$ 0,36	CLAUDEMI DANTAS DE OLIVEIRA
110	MANGUEIRA P/ENCANAÇÃO 25MM	MEGAFLEX	MT	5000	R\$ 0,53	CLAUDEMI DANTAS DE OLIVEIRA
111	MANGUEIRA P/ENCANAÇÃO 32MM	MEGAFLEX	MT	5000	R\$ 0,89	CLAUDEMI DANTAS DE OLIVEIRA
112	MANGUEIRA P/ENCANAÇÃO 50MM	MEGAFLEX	MT	5000	R\$ 1,67	CLAUDEMI DANTAS DE OLIVEIRA
113	MANGUEIRA SUÇÃO AZUL 1.1/2 38MM	IBIRA	MT	100	R\$ 15,83	CLAUDEMI DANTAS DE OLIVEIRA
114	NIPEL ROSCAVEL 1	KRONA	UNID.	100	R\$ 2,02	CLAUDEMI DANTAS DE OLIVEIRA
115	NIPEL ROSCAVEL 1.1/2	KRONA	UNID.	100	R\$ 4,90	CLAUDEMI DANTAS DE OLIVEIRA

						OLIVEIRA
116	NIPEL ROSCAVEL 1/2	PLASTUBOS	UNID.	100	R\$ 0,71	CLAUDEMI DANTAS DE OLIVEIRA
117	NIPEL ROSCAVEL 3/4	PLASTUBOS	UNID.	100	R\$ 1,92	CLAUDEMI DANTAS DE OLIVEIRA
118	PLUG ROSCAVEL 1	KRONA	UNID.	100	R\$ 3,34	CLAUDEMI DANTAS DE OLIVEIRA
119	PLUG ROSCAVEL 1/2	PLASTUBOS	UNID.	100	R\$ 0,44	CLAUDEMI DANTAS DE OLIVEIRA
120	PLUG ROSCAVEL 3/4	PLASTUBOS	UNID.	100	R\$ 0,82	CLAUDEMI DANTAS DE OLIVEIRA
121	RED. EXCENTRICA ESGOTO 100X50	PLASTUBOS	UNID.	100	R\$ 5,40	CLAUDEMI DANTAS DE OLIVEIRA
122	RED. EXCENTRICA ESGOTO 100X75	PLASTUBOS	UNID.	100	R\$ 6,75	CLAUDEMI DANTAS DE OLIVEIRA
123	REG ESFERA IRRIG AZUL 50MM	VIQUA	UNID.	100	R\$ 13,77	CLAUDEMI DANTAS DE OLIVEIRA
124	REG ESFERA IRRIG AZUL 75MM	VIQUA	UNID.	50	R\$ 68,00	CLAUDEMI DANTAS DE OLIVEIRA
125	REG ESFERA SOLD. 20MM	VIQUA	UNID.	200	R\$ 3,83	CLAUDEMI DANTAS DE OLIVEIRA
126	REG ESFERA SOLD. 25MM	VIQUA	UNID.	200	R\$ 4,19	CLAUDEMI DANTAS DE OLIVEIRA
127	REG ESFERA SOLD. 32MM	VIQUA	UNID.	200	R\$ 12,21	CLAUDEMI DANTAS DE OLIVEIRA
128	REG ESFERA SOLD. 50MM	VIQUA	UNID.	200	R\$ 12,92	CLAUDEMI DANTAS DE OLIVEIRA
129	REG ESFERA SOLD. 60MM	DURIN	UNID.	100	R\$ 42,03	CLAUDEMI DANTAS DE OLIVEIRA
130	REG. ESF. METAL 3/4	CLASSIC	UNID.	20	R\$ 13,70	CLAUDEMI DANTAS DE OLIVEIRA
131	REG. PRESSAO 3/4 COMADO METAL	AGUIA METAIS	UNID.	20	R\$ 32,87	CLAUDEMI DANTAS DE OLIVEIRA
132	SIFAO SANFONADO UNIV. P/LAVAT	DURIN	UNID.	200	R\$ 4,90	CLAUDEMI DANTAS DE OLIVEIRA
134	TE AZUL IRRIG 50MM	VIQUA	UNID.	100	R\$ 5,54	CLAUDEMI DANTAS DE OLIVEIRA
135	TE AZUL IRRIG 75MM	VIQUA	UNID.	100	R\$ 13,67	CLAUDEMI DANTAS DE OLIVEIRA
136	TE ESGOTO 100MM	PLASTUBOS	UNID.	100	R\$ 9,44	CLAUDEMI DANTAS DE OLIVEIRA
137	TE ESGOTO 150MM	PLASTUBOS	UNID.	20	R\$ 20,70	CLAUDEMI DANTAS DE OLIVEIRA
138	TE ESGOTO 200MM	KRONA	UNID.	20	R\$ 64,33	CLAUDEMI DANTAS DE OLIVEIRA

						OLIVEIRA
139	TE ESGOTO 40MM	PLASTUBOS	UNID.	200	R\$ 1,24	CLAUDEMI DANTAS DE OLIVEIRA
140	TE ESGOTO 50MM	PLASTUBOS	UNID.	200	R\$ 3,30	CLAUDEMI DANTAS DE OLIVEIRA
141	TE ESGOTO 75MM	PLASTUBOS	UNID.	100	R\$ 6,96	CLAUDEMI DANTAS DE OLIVEIRA
142	TE INTERNO PRETO 1 POL	PLASBON	UNID.	100	R\$ 1,63	CLAUDEMI DANTAS DE OLIVEIRA
143	TE INTERNO PRETO 1/2	PLASBON	UNID.	100	R\$ 1,24	CLAUDEMI DANTAS DE OLIVEIRA
144	TE INTERNO PRETO 3/4	PLASBON	UNID.	100	R\$ 1,28	CLAUDEMI DANTAS DE OLIVEIRA
145	TE SOLDAVEL 20MM	PLATUBOS	UNID.	500	R\$ 0,50	CLAUDEMI DANTAS DE OLIVEIRA
146	TE SOLDAVEL 25MM	PLATUBOS	UNID.	500	R\$ 0,60	CLAUDEMI DANTAS DE OLIVEIRA
147	TE SOLDAVEL 32MM	PLATUBOS	UNID.	500	R\$ 2,70	CLAUDEMI DANTAS DE OLIVEIRA
148	TE SOLDAVEL 50MM	PLATUBOS	UNID.	500	R\$ 5,64	CLAUDEMI DANTAS DE OLIVEIRA
149	TE SOLDAVEL 60MM	PLATUBOS	UNID.	100	R\$ 13,70	CLAUDEMI DANTAS DE OLIVEIRA
150	TE SOLDAVEL RED 25X20	PLATUBOS	UNID.	200	R\$ 2,45	CLAUDEMI DANTAS DE OLIVEIRA
151	TE SOLDAVEL RED 50X32	PLATUBOS	UNID.	200	R\$ 5,93	CLAUDEMI DANTAS DE OLIVEIRA
152	TORNEIRA BOIA BEBEDOURO 1/2	KRONA	UNID.	200	R\$ 4,47	CLAUDEMI DANTAS DE OLIVEIRA
153	TORNEIRA BOIA CX DAGUA 1/2	GRAAP	UNID.	200	R\$ 4,69	CLAUDEMI DANTAS DE OLIVEIRA
154	TORNEIRA LAVATORIO C-33 1/2 METAL	AGUIA METAIS	UNID.	100	R\$ 22,15	CLAUDEMI DANTAS DE OLIVEIRA
155	TORNEIRA P/JARDIM 1/2 PRETA	PLASBON	UNID.	100	R\$ 6,60	CLAUDEMI DANTAS DE OLIVEIRA
156	TORNEIRA P/PIA C-33 1/2 CR- METAL	AGUIA METAIS	UNID.	100	R\$ 22,43	CLAUDEMI DANTAS DE OLIVEIRA
157	TUBO AGROP AZUL PN60 20MM C/6MT	TUBAHIA	BR	2000	R\$ 6,04	CLAUDEMI DANTAS DE OLIVEIRA
158	TUBO AGROP AZUL PN60 25MM C/6MT	TUBAHIA	BR	2000	R\$ 6,89	CLAUDEMI DANTAS DE OLIVEIRA
159	TUBO AGROP AZUL PN60 32MM C/6MT	TUBAHIA	BR	2000	R\$ 11,15	CLAUDEMI DANTAS DE OLIVEIRA
160	TUBO AGROP AZUL PN60 40MM C/6MT	UNOCANN	BR	1000	R\$ 17,90	CLAUDEMI DANTAS DE OLIVEIRA

						OLIVEIRA
161	TUBO ESGOTO 40MM CLASSE A	TUBAHIA	MT	2400	R\$ 2,77	CLAUDEMI DANTAS DE OLIVEIRA
162	TUBO ESGOTO 50MM CLASSE A	TUBAHIA	MT	2400	R\$ 4,12	CLAUDEMI DANTAS DE OLIVEIRA
163	TUBO ESGOTO 75MM CLASSE A	TUBAHIA	MT	600	R\$ 44,41	CLAUDEMI DANTAS DE OLIVEIRA
164	TUBO ESGOTO 100MM CLASSE A	TUBAHIA	MT	1200	R\$ 6,32	CLAUDEMI DANTAS DE OLIVEIRA
165	TUBO ESGOTO 150MM CLASSE A	TUBAHIA	MT	600	R\$ 18,85	CLAUDEMI DANTAS DE OLIVEIRA
166	TUBO ESGOTO 200MM CLASSE A	TUBAHIA	MT	600	R\$ 37,13	CLAUDEMI DANTAS DE OLIVEIRA
167	TUBO ESGOTO 300MM CLASSE A	LUPERPLAS	MT	300	R\$ 37,00	CLAUDEMI DANTAS DE OLIVEIRA
168	TUBO IRRIG AZUL SOLD PN 40 100MM	LUPERPLAS	BR	300	R\$ 51,90	CLAUDEMI DANTAS DE OLIVEIRA
169	TUBO IRRIG AZUL SOLD PN 40 50MM	TUBAHIA	BR	1000	R\$ 12,71	CLAUDEMI DANTAS DE OLIVEIRA
170	TUBO IRRIG AZUL SOLD PN 40 75MM	LUPERPLAS	BR	600	R\$ 33,80	CLAUDEMI DANTAS DE OLIVEIRA
171	TUBO IRRIG AZUL SOLD PN 80 100MM	LUPERPLAS	BR	300	R\$ 89,00	CLAUDEMI DANTAS DE OLIVEIRA
172	TUBO IRRIG AZUL SOLD PN 80 50MM	TUBAHIA	BR	1000	R\$ 22,10	CLAUDEMI DANTAS DE OLIVEIRA
173	TUBO IRRIG AZUL SOLD PN 80 75MM	LUPERPLAS	BR	500	R\$ 48,56	CLAUDEMI DANTAS DE OLIVEIRA
174	TUBO ROSCAVEL PVC BR 1.1/2	MULTILIT	BR	50	R\$ 53,00	CLAUDEMI DANTAS DE OLIVEIRA
175	TUBO SOLDAVEL 20MM CLASSE A	TUBAHIA	MT	2400	R\$ 1,28	CLAUDEMI DANTAS DE OLIVEIRA
176	TUBO SOLDAVEL 25MM CLASSE A	TUBAHIA	MT	2400	R\$ 2,17	CLAUDEMI DANTAS DE OLIVEIRA
177	TUBO SOLDAVEL 32MM CLASSE A	TUBAHIA	MT	1200	R\$ 3,20	CLAUDEMI DANTAS DE OLIVEIRA
178	TUBO SOLDAVEL 50MM CLASSE A	TUBAHIA	MT	1200	R\$ 6,50	CLAUDEMI DANTAS DE OLIVEIRA
179	TUBO SOLDAVEL 60MM CLASSE A	TUBAHIA	MT	1200	R\$ 9,20	CLAUDEMI DANTAS DE OLIVEIRA
180	TUBO TOR. CAIXA DESC. EXT CURTO	KRONA	UNID.	20	R\$ 7,09	CLAUDEMI DANTAS DE OLIVEIRA
181	TUBO VALV. DESC. C/JOELHO AZUL	KRONA	UNID.	20	R\$ 2,89	CLAUDEMI DANTAS DE OLIVEIRA
182	UNIAO INTERNA PRETA 20MM	REBOUÇAS	UNID.	100	R\$ 0,25	CLAUDEMI DANTAS DE OLIVEIRA

						OLIVEIRA
183	UNIAO INTERNA PRETA 25MM	REBOUÇAS	UNID.	100	R\$ 0,39	CLAUDEMI DANTAS DE OLIVEIRA
184	UNIAO INTERNA PRETA 32MM	REBOUÇAS	UNID.	100	R\$ 1,20	CLAUDEMI DANTAS DE OLIVEIRA
185	UNIAO INTERNA PRETA 50MM	REBOUÇAS	UNID.	100	R\$ 1,49	CLAUDEMI DANTAS DE OLIVEIRA
186	VALVULA LAV. N8 PLAST.	REBOUÇAS	UNID.	50	R\$ 1,20	CLAUDEMI DANTAS DE OLIVEIRA
187	VEDAÇÃO VASO SANIT 100MM	MUNDIAL	UNID.	50	R\$ 3,49	CLAUDEMI DANTAS DE OLIVEIRA

LOTE - 02						
ÍTEMS	DESCRIÇÃO	MARCA	UNI	QUANT	PREÇO UNIT	DETENTORA
1	ANTE FERRUGEM 300ML	PROTELUB	UNID.	50	R\$ 6,50	CLAUDEMI DANTAS DE OLIVEIRA
2	BALDE PLASTICO 12 LT P/CONCRETO	TERRAPLAST	UNID.	100	R\$ 8,30	CLAUDEMI DANTAS DE OLIVEIRA
3	BALDE PLASTICO 12 LT REFORCADO	TERRAPLAST	UNID.	100	R\$ 11,50	CLAUDEMI DANTAS DE OLIVEIRA
4	BALDE PLASTICO 15 LT P/PINTURA	METASUL	UNID.	100	R\$ 13,50	CLAUDEMI DANTAS DE OLIVEIRA
5	BIANCO VEDACIT 3.600ML	VEDACIT	UNID.	12	R\$ 49,10	CLAUDEMI DANTAS DE OLIVEIRA
6	BOTA BORRACHA FAXINEIRA	GREENDENE	PAR	30	R\$ 25,70	CLAUDEMI DANTAS DE OLIVEIRA
7	BOTA BRANCA BORRACHA C/MEDIO	GREENDENE	PAR	30	R\$ 33,00	CLAUDEMI DANTAS DE OLIVEIRA
8	BOTA COURO S/BICO	TOSCAFER	PAR	30	R\$ 47,00	CLAUDEMI DANTAS DE OLIVEIRA
9	BOTA COURO SOLADO BORRACHA	TERRA NOVA	PAR	30	R\$ 33,00	CLAUDEMI DANTAS DE OLIVEIRA
10	BOTA RASPA PNEU	TERRA NOVA	PAR	30	R\$ 26,00	CLAUDEMI DANTAS DE OLIVEIRA
11	BOTA SOLADO AMARELO CANO MED.	GREENDENE	PARR	30	R\$ 25,70	CLAUDEMI DANTAS DE OLIVEIRA
12	BROXA P/PINTURA MEDIA	ATLAS	UNID	40	R\$ 2,90	CLAUDEMI DANTAS DE OLIVEIRA
13	CAL P/PINTURA 7KG	HIDROTINTAS	SC	50	R\$ 7,50	CLAUDEMI DANTAS DE OLIVEIRA
14	COLA DUREPOXI 100G	ALBA	UNID	50	R\$ 5,30	CLAUDEMI DANTAS DE OLIVEIRA
15	COLA DUREPOXI 50G	ALBA	UNID	50	R\$ 3,30	CLAUDEMI DANTAS DE OLIVEIRA

16	COLA BRANCA P/MADEIRA 500G	ALBA	UNID	50	R\$ 9,00	CLAUDEMI DANTAS DE OLIVEIRA
17	COLA BRANCA P/MADEIRA 1KG	ALBA	UNID	100	R\$ 15,00	CLAUDEMI DANTAS DE OLIVEIRA
18	CORANTE LIQUIDO	GLOBO	UNID	200	R\$ 2,62	CLAUDEMI DANTAS DE OLIVEIRA
19	ESTOPA P/LIMPEZA	PLUS	UNID.	100	R\$ 1,84	CLAUDEMI DANTAS DE OLIVEIRA
20	FITA CREPE 18X50MT	ADELBRAS	UNID	100	R\$ 2,99	CLAUDEMI DANTAS DE OLIVEIRA
21	FITA CREPE 18X50MT	ADELBRAS	UNID	100	R\$ 2,99	CLAUDEMI DANTAS DE OLIVEIRA
22	FITA ZEBRADA 65MM X 150M	ATLAS	UNID	100	R\$ 9,32	CLAUDEMI DANTAS DE OLIVEIRA
23	FITA ZEBRADA 70MM X 200M	ATLAS	UNID	100	R\$ 9,32	CLAUDEMI DANTAS DE OLIVEIRA
24	FIXADOR P/CAL	PINTAFIX	UNID.	100	R\$ 0,82	CLAUDEMI DANTAS DE OLIVEIRA
25	GESSO ESTUQUE 1 KG	LINHAL	KG	100	R\$ 2,92	CLAUDEMI DANTAS DE OLIVEIRA
26	LIXA DAGUA 600	NORTON	UNID.	100	R\$ 2,11	CLAUDEMI DANTAS DE OLIVEIRA
27	LIXA DAGUA 800	NORTON	UNID.	100	R\$ 2,11	CLAUDEMI DANTAS DE OLIVEIRA
28	LIXA DAGUA 1200	NORTON	UNID.	100	R\$ 3,74	CLAUDEMI DANTAS DE OLIVEIRA
29	LIXA P/FERRO 50	NORTON	UNID.	100	R\$ 2,82	CLAUDEMI DANTAS DE OLIVEIRA
30	LIXA P/FERRO 80	NORTON	UNID.	100	R\$ 2,82	CLAUDEMI DANTAS DE OLIVEIRA
31	LIXA P/FERRO 120	NORTON	UNID.	100	R\$ 2,48	CLAUDEMI DANTAS DE OLIVEIRA
32	LIXA P/FERRO 220	NORTON	UNID.	100	R\$ 2,48	CLAUDEMI DANTAS DE OLIVEIRA
33	LIXA P/MASSA 80	NORTON	UNID.	400	R\$ 0,97	CLAUDEMI DANTAS DE OLIVEIRA
34	LIXA P/MASSA 100	NORTON	UNID.	400	R\$ 0,52	CLAUDEMI DANTAS DE OLIVEIRA
35	LIXA P/MASSA 120	NORTON	UNID.	400	R\$ 0,57	CLAUDEMI DANTAS DE OLIVEIRA
36	LIXA P/MASSA 150	NORTON	UNID	400	R\$ 0,68	CLAUDEMI DANTAS DE OLIVEIRA
37	LIXA P/MASSA 180	NORTON	UNID.	400	R\$ 0,68	CLAUDEMI DANTAS DE OLIVEIRA

38	LIXA P/MASSA 220	NORTON	UNID.	400	R\$ 0,68	CLAUDEMI DANTAS DE OLIVEIRA
39	MASCARA DESC. C/VALVULA	GARRA	UNID	200	R\$ 1,60	CLAUDEMI DANTAS DE OLIVEIRA
40	MASCARA DESC. FILTRADORA	GARRA	UNID	300	R\$ 30,00	CLAUDEMI DANTAS DE OLIVEIRA
41	MASCARA DESCARTAVEL (AZUL)	KALA	UNID	200	R\$ 1,10	CLAUDEMI DANTAS DE OLIVEIRA
42	MASSA CALAFETAR 350G	DUNDUN	UNID.	20	R\$ 6,19	CLAUDEMI DANTAS DE OLIVEIRA
43	MASSA CORRIDA SACO 15KG	NOVA FLEX	SC	40	R\$ 11,75	CLAUDEMI DANTAS DE OLIVEIRA
44	MASSA CORRIDA SACO 20KG	NOVA FLEX	SC	20	R\$ 22,15	CLAUDEMI DANTAS DE OLIVEIRA
45	MASSA PLASTICA 1KG C/CAT.	CARPLAST	UNID.	20	R\$ 12,58	CLAUDEMI DANTAS DE OLIVEIRA
46	MASSA PLASTICA 400G C/CAT.	CARPLAST	UNID.	20	R\$ 6,80	CLAUDEMI DANTAS DE OLIVEIRA
47	NEUTROL 18L	VEDACIT	LT	10	R\$ 200,00	CLAUDEMI DANTAS DE OLIVEIRA
48	PIGUMENTO 500G VERMELHO	GLOBO	UNID.	20	R\$ 10,71	CLAUDEMI DANTAS DE OLIVEIRA
49	ROLO ESPUMA 05CM C/SUP.	COMPEL	UNID.	100	R\$ 2,21	CLAUDEMI DANTAS DE OLIVEIRA
50	ROLO ESPUMA 09CM C/SUP.	COMPEL	UNID.	100	R\$ 2,52	CLAUDEMI DANTAS DE OLIVEIRA
51	ROLO ESPUMA 15CM C/SUP.	COMPEL	UNID.	100	R\$ 5,61	CLAUDEMI DANTAS DE OLIVEIRA
52	ROLO ESPUMA 23CM C/SUP.	ATLAS	UNID.	100	R\$ 10,00	CLAUDEMI DANTAS DE OLIVEIRA
53	ROLO LA ANTI-GOTAS 09CM	ATLAS	UNID.	100	R\$ 10,88	CLAUDEMI DANTAS DE OLIVEIRA
54	ROLO LA ANTI-GOTAS 23CM	ATLAS	UNID.	100	R\$ 16,00	CLAUDEMI DANTAS DE OLIVEIRA
55	ROLO LA CARNEIRO 09CM C/SUP	COMPEL	UNID.	100	R\$ 8,70	CLAUDEMI DANTAS DE OLIVEIRA
56	ROLO LA CARNEIRO 15CM C/SUP	COMPEL	UNID.	100	R\$ 11,70	CLAUDEMI DANTAS DE OLIVEIRA
57	ROLO LA CARNEIRO 23CM C/SUP	ATLAS	UNID.	100	R\$ 29,00	CLAUDEMI DANTAS DE OLIVEIRA
58	SELADOR ACRILICO 18LT	NOVA FLEX	LT	200	R\$ 53,50	CLAUDEMI DANTAS DE OLIVEIRA
59	SELADOR ACRILICO 3,600ML	NOVA FLEX	GL	40	R\$ 15,48	CLAUDEMI DANTAS DE OLIVEIRA

60	SELADOR MAD. INCOLOR 3,600ML	EUCATEX	GL	40	R\$ 42,00	CLAUDEMI DANTAS DE OLIVEIRA
61	SELADOR MAD. INCOLOR 900ML	EUCATEX	UNID.	36	R\$ 11,00	CLAUDEMI DANTAS DE OLIVEIRA
62	SOLVENTE 900 AGUARRAS	SOVELUSA	UNID.	100	R\$ 9,50	CLAUDEMI DANTAS DE OLIVEIRA
63	SUPORTE P/ROLO 23CM	COMPEL	UNID.	100	R\$ 4,40	CLAUDEMI DANTAS DE OLIVEIRA
64	THINNER 900ML	X9	UNID.	100	R\$ 8,80	CLAUDEMI DANTAS DE OLIVEIRA
65	TINTA ACRILICA EXT. 18LT REND 300M2	GLASURIT	LT	400	R\$ 110,00	CLAUDEMI DANTAS DE OLIVEIRA
66	TINTA ACRILICA EXTERIOR 3,600ML	GLASURIT	GL	240	R\$ 38,00	CLAUDEMI DANTAS DE OLIVEIRA
67	TINTA ESMALTE SINTETICO 3,600ML	GLASURIT	GALAO	120	R\$ 54,00	CLAUDEMI DANTAS DE OLIVEIRA
68	TINTA ESMALTE SINTETICO 900ML	GLASURIT	UNID.	120	R\$ 16,00	CLAUDEMI DANTAS DE OLIVEIRA
69	TINTA PISO 18LT	HIDROTINTAS	LT	120	R\$ 130,70	CLAUDEMI DANTAS DE OLIVEIRA
70	TINTA PISO 3,600ML	HIDROTINTAS	GL	120	R\$ 33,90	CLAUDEMI DANTAS DE OLIVEIRA
71	TINTA SPRAY 300ML	COLORE	UNID.	100	R\$ 13,00	CLAUDEMI DANTAS DE OLIVEIRA
72	TRINCHA 700 1/2	ATLAS	UNID.	100	R\$ 1,42	CLAUDEMI DANTAS DE OLIVEIRA
73	TRINCHA 700 1	ATLAS	UNID.	100	R\$ 2,28	CLAUDEMI DANTAS DE OLIVEIRA
74	TRINCHA 700 1.1/2	ATLAS	UNID.	100	R\$ 3,30	CLAUDEMI DANTAS DE OLIVEIRA
75	TRINCHA 700 2	ATLAS	UNID.	100	R\$ 4,15	CLAUDEMI DANTAS DE OLIVEIRA
76	TRINCHA 700 2.1/2	ATLAS	UNID.	100	R\$ 5,20	CLAUDEMI DANTAS DE OLIVEIRA
77	TRINCHA 700 3/4	ATLAS	UNID.	100	R\$ 1,90	CLAUDEMI DANTAS DE OLIVEIRA
78	VERNIZ INCOLOR 3,600ML	EUCATEX	GL	120	R\$ 51,50	CLAUDEMI DANTAS DE OLIVEIRA
79	VERNIZ INCOLOR 900ML	EUCATEX	UNID.	60	R\$ 17,50	CLAUDEMI DANTAS DE OLIVEIRA

LOTE - 03

ÍTEMS	DESCRIÇÃO	MARCA	UNI	QUANT	PREÇO UNIT	DETENTORA
-------	-----------	-------	-----	-------	------------	-----------

1	ABAFADOR RUIDOS	CARBOGRAFITE	UNID.	100	R\$ 1,94	CARVALHO E BRITO
2	ACABAMENTO FORRO PVC	FORTELEV	MTS	1200	R\$ 3,45	CARVALHO E BRITO
3	ADUELA P/PORTA COMUM	M RIBEIRO	UNID.	50	R\$ 61,95	CARVALHO E BRITO
4	ALAVANCA AÇO 1.5MT	GM FERRAMENTAS	UNID.	10	R\$ 62,20	CARVALHO E BRITO
5	ALICATE UNIVERSAL N8 ISOLADO	TRAMONTINA	UNID	12	R\$ 17,85	CARVALHO E BRITO
6	ANCINHO 14 DENTES C/CABO	TRAMONTINA	UNID	12	R\$ 7,70	CARVALHO E BRITO
7	ANEL VEDAÇÃO ESGOTO 100MM	PLASTILIT	UNID.	20	R\$ 1,35	CARVALHO E BRITO
8	ANEL VEDAÇÃO ESGOTO 75MM	PLASTILIT	UNID.	10	R\$ 1,20	CARVALHO E BRITO
9	ARAME FARPADO 250MTS	MOTTO	UNID.	20	R\$ 130,00	CARVALHO E BRITO
10	ARAME FARPADO 500MTS	MOTTO	UNID.	20	R\$ 238,60	CARVALHO E BRITO
11	ARAME GALVANIZADO N12	BELGO	KG	100	R\$ 10,00	CARVALHO E BRITO
12	ARAME GALVANIZADO N16	BELGO	KG	100	R\$ 10,80	CARVALHO E BRITO
13	ARAME GALVANIZADO N18	BELGO	KG	100	R\$ 14,00	CARVALHO E BRITO
14	ARAME GALVANIZADO N20	BELGO	KG	100	R\$ 18,50	CARVALHO E BRITO
15	ARAME GALVANIZADO N22	BELGO	KG	100	R\$ 13,50	CARVALHO E BRITO
16	ARCO SERRA C/LAMINA	STANLEY	UNID	50	R\$ 35,00	CARVALHO E BRITO
17	ARRUELA LISA 1/2	CISER	UNID.	1000	R\$ 0,23	CARVALHO E BRITO
18	ARRUELA LISA 3/8	CISER	UNID.	1000	R\$ 0,17	CARVALHO E BRITO
19	ARRUELA LISA 5/16	CISER	UNID.	1000	R\$ 0,09	CARVALHO E BRITO
20	ARRUELA LISA 5/8	CISER	UNID.	1000	R\$ 0,52	CARVALHO E BRITO
21	BALDE P/GRAXA 14KG	HIDROMAR	UNID.	4	R\$ 169,51	CARVALHO E BRITO
22	BARBANTE NYLON BOBINA	DIVERSOS	UNID	50	R\$ 17,03	CARVALHO E BRITO
23	BARRA ROSCADA 1/2	CISER	UNID.	20	R\$ 9,40	CARVALHO E BRITO
24	BARRA ROSCADA 1/4	CISER	UNID.	20	R\$ 1,90	CARVALHO E BRITO
25	BARRA ROSCADA 3/8	CISER	UNID.	50	R\$ 6,80	CARVALHO E BRITO
26	BARRA ROSCADA 5/16	CISER	UNID.	20	R\$ 5,15	CARVALHO E BRITO
27	BARRA ROSCADA 5/8	CISER	UNID.	20	R\$ 19,15	CARVALHO E BRITO
28	BOIA AUTOMATICA INF/SUP 15AMP	ANAUGER	UNID.	20	R\$ 34,15	CARVALHO E BRITO
29	BOIA AUTOMATICA NIVEL 25AMP	RAYMA	UNID.	20	R\$ 35,00	CARVALHO E BRITO
30	BOIA AUTOMATICA SUP/INF 15A 1,5MT	ANAUGER	UNID.	10	R\$ 34,00	CARVALHO E BRITO

31	BOMBA SUBMERSA 900 220W	ANAUGER	UNID.	12	R\$ 405,00	CARVALHO E BRITO
32	BOMBA SUBMERSA TURBO 1500 220V	RAYMA	UNID.	10	R\$ 215,00	CARVALHO E BRITO
33	BOMBA SUBMERSA TURBO 2000 220V	RAYMA	UNID.	10	R\$ 250,00	CARVALHO E BRITO
34	BOMBEADOR 4BPS9I - 14 ESTAGIOS	LEAO	UNID.	5	R\$ 705,00	CARVALHO E BRITO
35	BROCA ACO RAPIDO 1/4	IRWIN	UNID.	20	R\$ 7,20	CARVALHO E BRITO
36	BROCA ACO RAPIDO 1/8	IRWIN	UNID.	20	R\$ 3,50	CARVALHO E BRITO
37	BROCA ACO RAPIDO 3/32	IRWIN	UNID.	20	R\$ 3,95	CARVALHO E BRITO
38	BROCA ACO RAPIDO 3/8	IRWIN	UNID.	20	R\$ 18,40	CARVALHO E BRITO
39	BROCA ACO RAPIDO 5/16	IRWIN	UNID.	20	R\$ 9,95	CARVALHO E BRITO
40	BROCA ACO RAPIDO 7/64	IRWIN	UNID.	20	R\$ 4,75	CARVALHO E BRITO
41	BROCA ACO RAPIDO 9/64	IRWIN	UNID.	20	R\$ 3,85	CARVALHO E BRITO
42	BROCA P/CONCRETO 10.0MM	IRWIN	UNID.	20	R\$ 12,55	CARVALHO E BRITO
43	BROCA P/CONCRETO 12.0MM	IRWIN	UNID.	20	R\$ 15,00	CARVALHO E BRITO
44	BROCA P/CONCRETO 6.0MM	IRWIN	UNID.	20	R\$ 6,00	CARVALHO E BRITO
45	BROCA P/CONCRETO 8.0MM	IRWIN	UNID.	20	R\$ 8,85	CARVALHO E BRITO
46	BUCHA FIXAÇÃO 06 C/ANEL	USAF	UNID.	500	R\$ 0,11	CARVALHO E BRITO
47	BUCHA FIXAÇÃO 08 C/ANEL	USAF	UNID.	500	R\$ 0,11	CARVALHO E BRITO
48	BUCHA FIXAÇÃO 10 C/ANEL	USAF	UNID.	500	R\$ 0,14	CARVALHO E BRITO
49	BUCHA FIXAÇÃO 12 C/ANEL	USAF	UNID.	500	R\$ 0,17	CARVALHO E BRITO
50	CABO MADEIRA REF. P/ENXADA 1.5MT	CABOS TB	UNID	20	R\$ 7,14	CARVALHO E BRITO
51	CABO MADEIRA REFORC. P/PA RETO	CABOS TB	UNID	20	R\$ 8,90	CARVALHO E BRITO
52	CABO MADEIRA REFORC. P/PICARETA	CABOS TB	UNID	20	R\$ 9,15	CARVALHO E BRITO
53	CADEADO 20MM	PADO	UNID.	50	R\$ 10,00	CARVALHO E BRITO
54	CADEADO 25MM	PADO	UNID.	50	R\$ 11,85	CARVALHO E BRITO
55	CADEADO 30MM	PADO	UNID.	50	R\$ 14,00	CARVALHO E BRITO
56	CADEADO 35MM	PADO	UNID.	50	R\$ 18,40	CARVALHO E BRITO
57	CADEADO 40MM	PADO	UNID.	50	R\$ 19,20	CARVALHO E BRITO
58	CADEADO 45MM	PADO	UNID.	50	R\$ 22,70	CARVALHO E BRITO
59	CADEADO 50MM	PADO	UNID.	50	R\$ 28,30	CARVALHO E BRITO
60	CADEADO 60MM	PADO	UNID.	50	R\$ 47,50	CARVALHO E BRITO

61	CAMARA P/CARRO DE MAO	LEVORIN	UNID.	12	R\$ 28,65	CARVALHO E BRITO
62	CANALETA P/FIO 2MT C/FITA	STECK	UNID.	40	R\$ 5,00	CARVALHO E BRITO
63	CAPA P/CHUBA C/MANGA	PLASNOVA	PAR	10	R\$ 18,70	CARVALHO E BRITO
64	CAPACETE DE SEGURANÇA	PLASTCOR	UNID	10	R\$ 11,90	CARVALHO E BRITO
65	CARRO MAO PNEU C/CAMARA CH 16	MAESTRO	UNID.	15	R\$ 89,50	CARVALHO E BRITO
66	CARRO MAO PNEU MACICO	MAESTRO	UNID.	12	R\$ 88,70	CARVALHO E BRITO
67	CESTO P/LIXO TELADO	TOYPLAST	UNID	10	R\$ 2,72	CARVALHO E BRITO
68	CH COMBINADA 10MM	MAYLE	UNID	10	R\$ 5,85	CARVALHO E BRITO
69	CH COMBINADA 11MM	MAYLE	UNID	10	R\$ 6,00	CARVALHO E BRITO
70	CH COMBINADA 12MM	MAYLE	UNID	10	R\$ 6,80	CARVALHO E BRITO
71	CH COMBINADA 25MM	MAYLE	UNID	10	R\$ 10,30	CARVALHO E BRITO
72	CH FENDA 1/4X4	MAYLE	UNID	10	R\$ 5,15	CARVALHO E BRITO
73	CH FENDA 1/4X6	MAYLE	UNID	10	R\$ 4,82	CARVALHO E BRITO
74	CH FENDA 5/16X4	MAYLE	UNID	10	R\$ 8,00	CARVALHO E BRITO
75	CH FENDA 5/16X6	MAYLE	UNID	10	R\$ 9,40	CARVALHO E BRITO
76	CH TESTE	FOXLUX	UNID	10	R\$ 1,98	CARVALHO E BRITO
77	CHAVE PARTIDA TRIF 380V 3.0CV	STECK	UNID.	10	R\$ 199,00	CARVALHO E BRITO
78	COLHER PEDREIRO N8	PACETTA	UNID	15	R\$ 14,60	CARVALHO E BRITO
79	CONE DE SEGURANÇA 50CM	DIVERSOS	UNID	50	R\$ 11,00	CARVALHO E BRITO
80	CONE DE SEGURANÇA 75CM	DIVERSOS	UNID	50	R\$ 26,80	CARVALHO E BRITO
81	CONTROL BOX 1.5CV 220V	LEAO	UNID.	10	R\$ 150,00	CARVALHO E BRITO
82	CONTROL BOX 2.0CV 220V	LEAO	UNID.	10	R\$ 150,00	CARVALHO E BRITO
83	CORDA 12MM COLORIDA	RIOMAR	KG	50	R\$ 1,75	CARVALHO E BRITO
84	CORDA NYLON 3/8 = 10MM	RIOMAR	KG	100	R\$ 1,62	CARVALHO E BRITO
85	CORDA NYLON 5/16 = 8MM	RIOMAR	KG	100	R\$ 0,81	CARVALHO E BRITO
86	CORRENTE FERRO	HULCK	KG	50	R\$ 16,75	CARVALHO E BRITO
87	CORRENTE ZINCADA	HULCK	KG	50	R\$ 16,75	CARVALHO E BRITO
88	CORTADOR DE GRAMA 1800W 220V C/SACO.	GARTHEN	UNID.	1	R\$ 194,01	CARVALHO E BRITO
89	CORTADOR DE GRAMA 6HP GASOLINA C/SCO.	GARTHEN	UNID.	1	R\$ 2.200,00	CARVALHO E BRITO
90	DESEMPENADEIRA ACO DENTADA	COMPEL	UNID	20	R\$ 5,25	CARVALHO E BRITO

91	DESEMPENADEIRA ACO LISA	COMPEL	UNID	20	R\$ 5,25	CARVALHO E BRITO
92	DESEMPENADEIRA PLASTICA LISA 12	SENIOR	UNID	20	R\$ 8,00	CARVALHO E BRITO
93	DESITUPITOR MANUAL TIPO BOMBA	VONDER	UNID.	6	R\$ 39,40	CARVALHO E BRITO
94	DISCO DE CORTE 04 1/2 X 7/8	NORTON	UNID.	30	R\$ 3,50	CARVALHO E BRITO
95	DISCO DE CORTE 07 X 7/8	NORTON	UNID.	50	R\$ 5,85	CARVALHO E BRITO
96	DISCO DE DESBASTE 07 X 7/8	NORTON	UNID.	100	R\$ 9,25	CARVALHO E BRITO
97	DISCO DIAMANTADO TURBO	IRWIN	UNID.	100	R\$ 14,57	CARVALHO E BRITO
98	DOBRADICA PORTA 3 POL	SILVANA	UNID.	100	R\$ 1,05	CARVALHO E BRITO
99	DOBRADICA PORTA 3.1/2 POL	SILVANA	UNID.	100	R\$ 1,70	CARVALHO E BRITO
100	DOBRADICA PORTA 4 POL	SILVANA	UNID.	100	R\$ 2,20	CARVALHO E BRITO
101	ELETRODO 6013 - 2.50	DENVER	KG	200	R\$ 14,00	CARVALHO E BRITO
102	ELETRODO 6013 - 3,25	DENVER	KG	200	R\$ 13,60	CARVALHO E BRITO
103	ELETRODO 6013 - 4.00	DENVER	KG	200	R\$ 13,60	CARVALHO E BRITO
104	ENXADA GOIV. 1.5LB	DUAS CARAS	UNID.	20	R\$ 39,20	CARVALHO E BRITO
105	ENXADA GOIV. 2.0LB	DUAS CARAS	UNID.	20	R\$ 40,50	CARVALHO E BRITO
106	ENXADA GOIV. 2.5LB	TARZA	UNID.	20	R\$ 26,90	CARVALHO E BRITO
107	ENXADA RETA 2.0LB	DUAS CARAS	UNID.	20	R\$ 24,00	CARVALHO E BRITO
108	ESCADA DE FERRO 7 DEGRAUS	MAESTRO	UNID.	5	R\$ 120,00	CARVALHO E BRITO
109	ESPATULA ACO 4 POL	ATLAS	UNID.	12	R\$ 3,75	CARVALHO E BRITO
110	FACAO N16	CORNETA	UNID.	20	R\$ 38,30	CARVALHO E BRITO
111	FACAO N18	CORNETA	UNID.	20	R\$ 49,15	CARVALHO E BRITO
112	FECHADURA ALAVANCA CRO BANH.	SILVANA	UNID.	20	R\$ 32,00	CARVALHO E BRITO
113	FECHADURA ALAVANCA CRO EXT.	SILVANA	UNID.	50	R\$ 38,75	CARVALHO E BRITO
114	FECHADURA ALAVANCA CRO INT.	SILVANA	UNID.	30	R\$ 32,00	CARVALHO E BRITO
115	FERRO PUA 3/8X8	IRWIN	UNID.	20	R\$ 24,45	CARVALHO E BRITO
116	FILTRO DE LINHA C/6TOMADA BIV	RCG	UNID.	20	R\$ 30,00	CARVALHO E BRITO
117	FOICE DE BICO	TRAMONTINA	UNID.	20	R\$ 15,20	CARVALHO E BRITO
118	FOICE DE BICO C/CABO	TRAMONTINA	UNID.	20	R\$ 23,15	CARVALHO E BRITO
119	FORRO PVC DUPLO BRANCO	FORTLEV	MT2	1200	R\$ 14,00	CARVALHO E BRITO
120	GALAO PLASTICO VIGEM 20LT	TROPICAL	UNID	10	R\$ 37,30	CARVALHO E BRITO

121	GALAO PLASTICO VIGEM 50LT	TROPICAL	UNID	10	R\$ 90,00	CARVALHO E BRITO
122	GARRAFA TERMICA 5LTS	TERMOLAR	UNID	10	R\$ 33,25	CARVALHO E BRITO
123	GRAMPO P/CERCA 7/8 X 9	BELGO	KG	50	R\$ 8,60	CARVALHO E BRITO
124	JG CHAVE BOCA	STARFER	UNID.	10	R\$ 45,40	CARVALHO E BRITO
125	JG CHAVE ESTRELA	STARFER	UNID.	10	R\$ 46,50	CARVALHO E BRITO
126	LAMINA DE SERRA ACO RAPIDO 18D	STARRET	UNID	100	R\$ 4,70	CARVALHO E BRITO
127	LAMINA DE SERRA ACO RAPIDO 24D	STARRET	UNID.	100	R\$ 5,00	CARVALHO E BRITO
128	LANTERNA POLICIAL LED 88000W	TIWOK	UNID	2	R\$ 35,40	CARVALHO E BRITO
129	LAPIS P/CARPINTEIRO	FABER-CASTEL	UNID.	50	R\$ 1,41	CARVALHO E BRITO
130	LIMA P/ENXADA 8	K&F	UNID.	50	R\$ 10,85	CARVALHO E BRITO
131	LINHA P/PEDREIRO 100MTS	ROSSI	UNID.	50	R\$ 5,12	CARVALHO E BRITO
132	LINHA P/PEDREIRO 50MTS	ROSSI	UNID.	50	R\$ 3,45	CARVALHO E BRITO
133	LONA PRETA 4 X 100	LONAX	MT2	800	R\$ 1,55	CARVALHO E BRITO
134	LONA PRETA 6 X 100	LONAX	MT2	600	R\$ 2,75	CARVALHO E BRITO
135	LUVA DE RASPA CURTO C/REFORCO	PARAIBA	UNID	40	R\$ 9,70	CARVALHO E BRITO
136	LUVA LATEX	MUCAMBO	UNID	30	R\$ 5,20	CARVALHO E BRITO
137	LUVA LATEX FORRADA VERDE	MUCAMBO	UNID	30	R\$ 4,50	CARVALHO E BRITO
138	LUVA OPERADOR MAQUINAS	PARAIBA	UNID	20	R\$ 11,15	CARVALHO E BRITO
139	LUVA VAQUETA	PARAIBA	UNID	10	R\$ 14,70	CARVALHO E BRITO
140	MAD COMUM 10X6 BARROTE	MISTA	MT	100	R\$ 12,50	CARVALHO E BRITO
141	MAD COMUM 4X1.5 RIPA	MISTA	MT	1000	R\$ 1,50	CARVALHO E BRITO
142	MAD COMUM 6X12 LINHA	MISTA	MT	500	R\$ 16,70	CARVALHO E BRITO
143	MAD COMUM 6X4 RIPA	MISTA	MT	800	R\$ 5,85	CARVALHO E BRITO
144	MAD COMUM TABUA 2.5 X 30CM	MISTA	MT	20	R\$ 21,10	CARVALHO E BRITO
145	MARRETA COM CABO 1KG	TENACE	UNID.	10	R\$ 17,00	CARVALHO E BRITO
146	MARRETA COM CABO 2KG	TENACE	UNID.	10	R\$ 29,60	CARVALHO E BRITO
147	MARTELO 23MM	TRAMONTINA	UNID.	10	R\$ 16,85	CARVALHO E BRITO
148	MARTELO 25MM	TRAMONTINA	UNID.	10	R\$ 19,00	CARVALHO E BRITO
149	MARTELO 27MM	TRAMONTINA	UNID	10	R\$ 21,70	CARVALHO E BRITO
150	MOTOBOMBA 1/2CV 50AB 60HZ 220V	ELETROPLAS	UNID.	10	R\$ 172,00	CARVALHO E BRITO

151	MOTOBOMBA PERIFERICA 1CV BIVOLT	ELETROPLAS	UNID.	10	R\$ 770,00	CARVALHO E BRITO
152	MOTOR AB. MONOF. 220V 2.0CV 2P	NOVA	UNID.	6	R\$ 845,00	CARVALHO E BRITO
153	MOTOR SUB. 230 3.00HP 380V TRIF.	LEAO	UNID.	6	R\$ 1.650,00	CARVALHO E BRITO
154	MOTOR SUB. OP4 3.00HP 220V MONOF	LEAO	UNID.	6	R\$ 2.060,00	CARVALHO E BRITO
155	OCULOS SEGURANÇA INCOLOR	GARRA	UNID	20	R\$ 3,00	CARVALHO E BRITO
156	PA BICO N3 C/CABO	METISA	UNID	20	R\$ 27,00	CARVALHO E BRITO
157	PA BICO N3 S/CABO	METISA	UNID	10	R\$ 19,00	CARVALHO E BRITO
158	PA BICO N4 S/CABO	METISA	UNID	6	R\$ 19,90	CARVALHO E BRITO
159	PARAFUSO FENDA MADEIRA 3.2 X 16	CISER	UNID.	1000	R\$ 0,05	CARVALHO E BRITO
160	PARAFUSO FENDA MADEIRA 3.2 X 20	CISER	UNID.	1000	R\$ 0,05	CARVALHO E BRITO
161	PARAFUSO FENDA MADEIRA 3.2 X 30	CISER	UNID.	1000	R\$ 0,08	CARVALHO E BRITO
162	PARAFUSO FENDA MADEIRA 3.8 X 25	CISER	UNID.	1000	R\$ 0,12	CARVALHO E BRITO
163	PARAFUSO FENDA MADEIRA 3.8 X 30	CISER	UNID.	1000	R\$ 0,13	CARVALHO E BRITO
164	PARAFUSO FENDA MADEIRA 3.8 X 40	CISER	UNID.	1000	R\$ 0,15	CARVALHO E BRITO
165	PARAFUSO FENDA MADEIRA 4.2 X 40	CISER	UNID.	1000	R\$ 0,17	CARVALHO E BRITO
166	PARAFUSO FRANCES 1/2X10	CISER	UNID.	200	R\$ 6,50	CARVALHO E BRITO
167	PARAFUSO FRANCES 1/2X12	CISER	UNID.	200	R\$ 7,80	CARVALHO E BRITO
168	PARAFUSO FRANCES 3/8X3.1/2	CISER	UNID.	200	R\$ 1,40	CARVALHO E BRITO
169	PARAFUSO FRANCES 3/8X6	CISER	UNID.	200	R\$ 2,15	CARVALHO E BRITO
170	PARAFUSO FRANCES 5/16X 3	CISER	UNID.	200	R\$ 0,75	CARVALHO E BRITO
171	PARAFUSO FRANCES 5/16X3.1/2	CISER	UNID.	200	R\$ 0,85	CARVALHO E BRITO
172	PARAFUSO FRANCES 5/16X4	CISER	UNID.	200	R\$ 1,10	CARVALHO E BRITO
173	PARAFUSO FRANCES 5/16X5	CISER	UNID.	200	R\$ 1,60	CARVALHO E BRITO
174	PARAFUSO FRANCES 5/16X9	CISER	UNID.	200	R\$ 2,00	CARVALHO E BRITO
175	PARAFUSO PHILLIPS 3.5X20	CISER	UNID.	1000	R\$ 0,06	CARVALHO E BRITO
176	PARAFUSO PHILLPS 5.0X60	CISER	UNID.	1000	R\$ 0,25	CARVALHO E BRITO
177	PARAFUSO ROS. SOB. 1/4 X 45	CISER	UNID.	200	R\$ 0,27	CARVALHO E BRITO
178	PARAFUSO ROS. SOB. 5/16 X 45	CISER	UNID.	200	R\$ 0,40	CARVALHO E BRITO
179	PARAFUSO ROS. SOB. PA 3.9 X 32	CISER	UNID.	1000	R\$ 0,13	CARVALHO E BRITO
180	PARAFUSO ROS. SOB. PA 4.8 X 45	CISER	UNID.	1000	R\$ 0,18	CARVALHO E BRITO

181	PARAFUSO VASO SANIT C/BUC 10MM	CASTELO	UNID.	100	R\$ 1,35	CARVALHO E BRITO
182	PARAFUSO VASO SANIT C/BUC 20MM	CASTELO	UNID.	100	R\$ 2,15	CARVALHO E BRITO
183	PENEIRA ARAME P/AREIA ARO 55	SÃO JORGE	UNID.	12	R\$ 13,90	CARVALHO E BRITO
184	PENEIRA ARAME P/AROZ ARO 55	SÃO JORGE	UNID.	12	R\$ 13,90	CARVALHO E BRITO
185	PENEIRA ARAME P/FEIJAO ARO 55	SÃO JORGE	UNID.	12	R\$ 15,00	CARVALHO E BRITO
186	PICARETA - ALVIAO	TRAMONTINA	UNID.	12	R\$ 36,31	CARVALHO E BRITO
187	PNEU CARRO DE MAO 3.25 X 8	LEVORIN	UNID.	20	R\$ 30,50	CARVALHO E BRITO
188	PNEU CARRO DE MAO 3.50 X 8	LEVORIN	UNID.	20	R\$ 56,50	CARVALHO E BRITO
189	PORCA SEXTAVADA 1/2	CISER	UNID.	100	R\$ 0,37	CARVALHO E BRITO
190	PORCA SEXTAVADA 1/4	CISER	UNID.	100	R\$ 0,11	CARVALHO E BRITO
191	PORCA SEXTAVADA 3/8	CISER	UNID.	100	R\$ 0,20	CARVALHO E BRITO
192	PORCA SEXTAVADA 5/16	CISER	UNID.	100	R\$ 0,12	CARVALHO E BRITO
193	PORTA ALUNINIO 2.10 X 90CM	ESQUADROMIL	UNID.	10	R\$ 532,00	CARVALHO E BRITO
194	PORTA CADEADO 2.1/2	SILVANA	MT	30	R\$ 1,50	CARVALHO E BRITO
195	PORTA CADEADO 3.1/2	SILVANA	MT	30	R\$ 4,40	CARVALHO E BRITO
196	PORTA COMP P/PINT. 2.10 X 70	RIBEIRO	MT	30	R\$ 69,50	CARVALHO E BRITO
197	PORTA DURATEX 2.10 X 80	RIBEIRO	M3	30	R\$ 69,50	CARVALHO E BRITO
198	PORTA MAD. ALMOFADA 2.10 X 60	MISTA	UNID.	30	R\$ 206,50	CARVALHO E BRITO
199	PORTA MAD. ALMOFADA 2.10 X 70	MISTA	UNID.	30	R\$ 206,50	CARVALHO E BRITO
200	PORTA MAD. ALMOFADA 2.10 X 80	MISTA	UNID.	30	R\$ 206,50	CARVALHO E BRITO
201	PREGO 15 X 15 C/CABECA	BELGO	KG	100	R\$ 10,00	CARVALHO E BRITO
202	PREGO 15 X 18 C/CABECA	BELGO	KG	100	R\$ 8,90	CARVALHO E BRITO
203	PREGO 17 X 21 C/CABECA	BELGO	KG	100	R\$ 9,30	CARVALHO E BRITO
204	PREGO 18 X 27 C/CABECA	BELGO	KG	100	R\$ 8,60	CARVALHO E BRITO
205	PREGO 19 X 39 C/CABECA	BELGO	KG	100	R\$ 9,10	CARVALHO E BRITO
206	PREGO 20 X 42 C/CABECA	BELGO	KG	100	R\$ 8,70	CARVALHO E BRITO
207	QUADRO COM. CBC 3.00HP MONOF.	EBARA	UNID.	10	R\$ 242,50	CARVALHO E BRITO
208	QUADRO PARTIDA 3HP	STECK	UNID.	10	R\$ 254,00	CARVALHO E BRITO
209	REBOLO MEDIO	ALCAR	UNID.	10	R\$ 16,75	CARVALHO E BRITO
210	REGRADOR PLAST 10LT	METASUL	UNID.	20	R\$ 15,25	CARVALHO E BRITO

211	TABUA PINUS 2.3 X 20CM - C/3MTS	PINUS	UNID.	50	R\$ 17,30	CARVALHO E BRITO
212	TABUA PINUS 2.3 X 25CM - C/3MTS	PINUS	UNID.	50	R\$ 20,00	CARVALHO E BRITO
213	TABUA PINUS 2.3 X 30CM - C/3MTS	PINUS	UNID.	50	R\$ 25,40	CARVALHO E BRITO
214	TALHADEIRA CHATA	PACETTA	UNID.	12	R\$ 9,90	CARVALHO E BRITO
215	TALHADEIRA REDONDA	SÃO ROMAO	UNID.	12	R\$ 11,00	CARVALHO E BRITO
216	TELA GALINHA 1.50 F-22	BELGO	MT	200	R\$ 4,41	CARVALHO E BRITO
217	TELA GALINHA 1.80 F-22	BELGO	MT	200	R\$ 4,85	CARVALHO E BRITO
218	TELA PLASTICA 1.50MT	TUTTI	MT	200	R\$ 3,10	CARVALHO E BRITO
219	TESOURA P/GRAMA 12POL	TRAMONTINA	UNID	10	R\$ 21,00	CARVALHO E BRITO
220	TRENA 5MT C/TRAVA	IRWIN	UNID	20	R\$ 17,50	CARVALHO E BRITO
221	VALVULA RETEN. GALV. 1.1/2 ROSCA	DOCOL	UNID.	10	R\$ 145,00	CARVALHO E BRITO
222	VITRO DE ALUMINIO 1.00 X 1.00	ESQUADROMIL	UNID.	20	R\$ 130,00	CARVALHO E BRITO
223	VITRO DE ALUMINIO 30 X 30	ESQUADROMIL	UNID.	20	R\$ 19,00	CARVALHO E BRITO
224	VITRO DE ALUMINIO 40 X 40	ESQUADROMIL	UNID.	30	R\$ 25,00	CARVALHO E BRITO
225	VITRO DE ALUMINIO 60 X 40	ESQUADROMIL	UNID.	666	R\$ 47,00	CARVALHO E BRITO
226	ZINCO GALVANIZADO CH 26	ACO CEARENSE	KG	604,25	R\$ 8,50	CARVALHO E BRITO

LOTE - 4

ITENS	DESCRIÇÃO	MARCA	UNI	QUANT	PREÇO UNIT	DETENTORA
1	ARAME RECOZIDO Nº18	MORLAN	KG	2000	R\$ 8,70	CARVALHO E BRITO
2	ARAME RECOZIDO Nº18 TORC.	MORLAN	KG	500	R\$ 11,00	CARVALHO E BRITO
3	AREIA GROSSA LAVADA	DIVERSOS	MT3	300	R\$ 4,50	CARVALHO E BRITO
4	ARGAMASSA 20 KGS ACI	QUARTZOLAR	SC	300	R\$ 9,00	CARVALHO E BRITO
5	BLOCO CERAMICO 09 X 19 X 24	C. BAHIA	UNID	30000	R\$ 0,60	CARVALHO E BRITO
6	BLOCO CERAMICO 12 X 19 X 24	C. BAHIA	UNID	15000	R\$ 0,75	CARVALHO E BRITO
7	BLOCO CIMENTO 09 X 19 X 39	C&B	UNID	1000	R\$ 1,20	CARVALHO E BRITO
8	BLOCKET INTERTRAVADO E=10CM	C&B	M²	800	R\$ 20,50	CARVALHO E BRITO
9	BRITA	F.B.L	MT3	600	R\$ 139,50	CARVALHO E BRITO
10	CAL 15 KG	CAL NEVE	SC	50	R\$ 10,90	CARVALHO E BRITO
11	CIMENTO CII 50KG	MONTES CLAROS	SC	5000	R\$ 25,50	CARVALHO E BRITO

12	CIMENTO CPIV 50KG	NACIONAL	SC	500	R\$ 23,50	CARVALHO E BRITO
13	COMPENSADO 2.20X1.60 10MM	COPAIBA	UNID	12	R\$ 94,00	CARVALHO E BRITO
14	COMPENSADO 2.20X1.60 15MM	COPAIBA	UNID	12	R\$ 135,00	CARVALHO E BRITO
15	COMPENSADO 2.20X1.60 25MM	COPAIBA	UNID	12	R\$ 225,00	CARVALHO E BRITO
16	LAJE TRELIÇA	C&B	MT2	800	R\$ 20,50	CARVALHO E BRITO
17	LAJOTA DE ISOPOR P/LAGE 0.07X1.00	ISOBÁHIA	UNID	800	R\$ 5,50	CARVALHO E BRITO
18	LAJOTA P/LAJE	IMPERIAL	UNID.	800	R\$ 0,70	CARVALHO E BRITO
19	LAMBRI ONDULADO 2 X 1.06 CH. 20	ACO CEARENSE	UNID.	12	R\$ 86,00	CARVALHO E BRITO
20	MADEIRITE PLASTIFI. 2.20X1.10 12CM PRETO	RIBEIRO	UNID.	100	R\$ 73,50	CARVALHO E BRITO
21	METALON 20 X 20 CH. 18	BELGO	BR	50	R\$ 27,50	CARVALHO E BRITO
22	METALON 20 X 30 CH. 18	BELGO	BR	50	R\$ 36,00	CARVALHO E BRITO
23	METALON 30 X 50 CH. 18	BELGO	BR	50	R\$ 62,00	CARVALHO E BRITO
24	METALON 30 X 50 CH. 20	BELGO	BR	50	R\$ 42,00	CARVALHO E BRITO
25	PISO CERAMICO 32 X 57 CLASSE A	CERAL	MT2	800	R\$ 17,75	CARVALHO E BRITO
26	PISO CERAMICO 51 X 51 CLASSE A	CERAL	MT2	800	R\$ 16,00	CARVALHO E BRITO
27	PISO CERAMICO 61 X 61 CLASSE A	CERAL	MT2	800	R\$ 25,00	CARVALHO E BRITO
28	PISO PORCELANATO CLASSE A RETIFICADO	EMBRAMACO	M ²	500	R\$ 68,00	CARVALHO E BRITO
29	REJUNT 1KG	QUARTZOLAR	KG	200	R\$ 3,10	CARVALHO E BRITO
30	TAPUME 1.22 X 2.20 X 8MM	RIBEIRO	UNID.	200	R\$ 60,00	CARVALHO E BRITO
31	TELHA AMIANTO 2.44 X 0.50 4MM	MULTILIT	UNID	1000	R\$ 16,30	CARVALHO E BRITO
32	TELHA CERAMICA COLONIAL	GORUTUBA	UNID	5000	R\$ 0,95	CARVALHO E BRITO
33	TELHA CERAMICA COMERCIAL	BARRO FORTE	UNID	6000	R\$ 0,50	CARVALHO E BRITO
34	TERRA BRANCA	DIVERSOS	MT3	600	R\$ 36,50	CARVALHO E BRITO
35	TRELICA TG8L 6X4.2X4.2	BELGO	MT	1200	R\$ 4,75	CARVALHO E BRITO
36	TUBO RED INDUSTRIAL 1.1/2 POL. CH - 18	BELGO	BR	50	R\$ 46,80	CARVALHO E BRITO
37	TUBO RED INDUSTRIAL 3 POL. CH - 16 22,5KG	BELGO	BR	100	R\$ 125,00	CARVALHO E BRITO
38	VERGALHAO CA50 10.0X3/8	BELGO	BR	800	R\$ 43,00	CARVALHO E BRITO
39	VERGALHAO CA50 12.5X1/2	BELGO	BR	300	R\$ 65,00	CARVALHO E BRITO
40	VERGALHAO CA50 6.3X1/4	BELGO	BR	200	R\$ 17,50	CARVALHO E BRITO
41	VERGALHAO CA50 8.0X5/16	BELGO	BR	500	R\$ 27,00	CARVALHO E BRITO

42	VERGALHAO CA60 4.2X3/16	BELGO	BR	400	R\$ 7,70	CARVALHO E BRITO
43	VIGOTA TRELIÇA	C&B	MT	500	R\$ 6,10	CARVALHO E BRITO

CLÁUSULA PRIMEIRA – OBJETO

1.1. REGISTRO DE PREÇOS PARA AQUISIÇÃO DE MATERIAIS DE *CONSTRUÇÃO E HIDRÁULICO PARA ATENDER A SOLICITAÇÃO DE DIVERSOS ÓRGÃOS E SECRETARIAS DO MUNICÍPIO DE LICÍNIO DE ALMEIDA, PELO PERÍODO DE 12 (DOZE) MESES, CONFORME ANEXO I.*

CLÁUSULA SEGUNDA – CONDIÇÕES DE ENTREGA

2.1. AS ENTREGAS OCORRERÃO CONFORME AS ESPECIFICAÇÕES E CONDIÇÕES ESTABELECIDAS NO **ANEXO I** DO EDITAL DE **PREGÃO PRESENCIAL Nº 003/2019**, CORRENDO POR CONTA DA **DETENTORA** TODAS AS DESPESAS PERTINENTES, TAIS COMO EMBALAGENS, SEGURO, TRANSPORTE, TRIBUTOS, ENCARGOS TRABALHISTAS E PREVIDENCIÁRIOS E A ENTREGA DEVERÃO CORRER SEM PREJUÍZO DOS SERVIÇOS NORMAIS DESTA PREFEITURA.

2.1.1. O PRAZO MÁXIMO DE ENTREGA É DE 05 (CINCO) DIAS CORRIDOS CONTADOS DO RECEBIMENTO DA **AUTORIZAÇÃO DE COMPRAS**;

2.1.2. SÓ SERÁ EMITIDO ATESTADO DE RECEBIMENTO SE ATENDIDAS ÀS DETERMINAÇÕES DESTE EDITAL E SEUS ANEXOS.

2.2. CONSTATADAS IRREGULARIDADES NO OBJETO, A **PREFEITURA**, SEM PREJUÍZO DAS PENALIDADES CABÍVEIS, PODERÁ:

2.2.1. REJEITÁ-LO NO TODO OU EM PARTE SE NÃO CORRESPONDER ÀS ESPECIFICAÇÕES DO TERMO DE REFERÊNCIA (**ANEXO I**), DETERMINANDO SUA SUBSTITUIÇÃO;

2.2.2. DETERMINAR SUA COMPLEMENTAÇÃO SE HOUVER DIFERENÇA DE QUANTIDADES OU DE PARTES.

2.3. AS IRREGULARIDADES DEVERÃO SER SANADAS NO PRAZO MÁXIMO DE **05 (CINCO) DIAS ÚTEIS**, CONTADOS DO RECEBIMENTO PELA ADJUDICATÁRIA DA NOTIFICAÇÃO POR ESCRITO, MANTIDO O PREÇO INICIALMENTE CONTRATADO.

2.4. A **ENTREGA DOS PRODUTOS DEVERÁ SER AGENDADA** ATRAVÉS DO TELEFONE Nº **(77) 3463-2196** E O RECEBIMENTO SERÁ REALIZADO PELO **ALMOXARIFADO DA PREFEITURA**, NAS QUANTIDADES DETERMINADAS, CONFORME AS NECESSIDADES E SOLICITAÇÃO DO RESPECTIVO(S) SETOR(ES), QUE EXPEDIRÁ O **ATESTADO DE RECEBIMENTO OU ATESTARÁ NA PRÓPRIA NOTA FISCAL O RECEBIMENTO DO(S) PRODUTO(S)**.

2.5. SÓ SERÁ EMITIDO ATESTADO DE RECEBIMENTO OU ATESTARÁ NA PRÓPRIA NOTA FISCAL O RECEBIMENTO DO(S) PRODUTO(S), SE ATENDIDAS ÀS DETERMINAÇÕES DESTE EDITAL E SEUS ANEXOS.

2.6. O(S) PRODUTO(S) OFERTADO(S) DEVERÁ(ÃO) POSSUIR AS MESMAS CARACTERÍSTICAS APRESENTADAS NA PROPOSTA ABERTA NA SESSÃO PÚBLICA, PRESERVANDO-SE INCLUSIVE MARCA E/OU MODELO;

2.7. O RECEBIMENTO DEFINITIVO NÃO EXIME A **DETENTORA** DE SUA RESPONSABILIDADE, NA FORMA DA LEI, PELA QUALIDADE DOS PRODUTOS ENTREGUES.

2.8. AS NOTAS FISCAIS ELETRÔNICAS - **NFE** DEVERÃO SER EMITIDAS, ACOMPANHADAS DE REGULARIDADE FISCAL E TRABALHISTA.

CLÁUSULA TERCEIRA – VIGÊNCIA

3.1. O PRAZO DE VIGÊNCIA DESTA ATA DE REGISTRO DE PREÇOS É DE **12 (DOZE) MESES**, CONTADOS A PARTIR DA DATA DE SUA PUBLICAÇÃO.

CLÁUSULA QUARTA - PAGAMENTO

4.1. APREFEITURA MUNICIPAL DE LICÍNIO DE ALMEIDA – BA EFETUARÁ O PAGAMENTO ATÉ **30(TRINTA)DIAS** CONTADOS DA APRESENTAÇÃO DA(S) RESPECTIVA(S) NOTA(S) FISCAL(IS) ELETRÔNICA(S) - **NFE(S)** DEVIDAMENTE ACOMPANHADA DAS CERTIDÕES FISCAIS E TRABALHISTA E DA ORDEM DE COMPRA ATESTADA(S) PELO SETOR, **MEDIANTE DEPÓSITO EM CONTA VINCULADA AO CNPJ DA CONTRATADA**.

4.2. HAVENDO ERRO NA NOTA FISCAL ELETRÔNICA - **NFE** OU OUTRA CIRCUNSTÂNCIA QUE DESAPROVE A LIQUIDAÇÃO, A MESMA SERÁ DEVOLVIDA E O PAGAMENTO FICARÁ PENDENTE ATÉ QUE A EMPRESA VENCEDORA PROVIDENCIE AS MEDIDAS SANEADORAS. NESTA HIPÓTESE, O PRAZO PARA PAGAMENTO INICIAR-SE-Á APÓS A REGULARIZAÇÃO DA SITUAÇÃO OU REAPRESENTAÇÃO DO DOCUMENTO FISCAL, NÃO ACARRETANDO QUALQUER TIPO DE ÔNUS PARA A PREFEITURA DE LICÍNIO DE ALMEIDA.

4.3. CASO HAJA DOCUMENTOS FALTANTES OU INCORRETOS, NOTIFICAÇÃO DE PENDÊNCIAS OU IRREGULARIDADES QUANTO AOS PRODUTOS ENTREGUES, NÃO SERÁ INICIADA A CONTAGEM DE PRAZO PARA PAGAMENTO.

4.4. A TÍTULO DE PAGAMENTO A CONTAGEM DO PRAZO SERÁ A DATA DE RECEBIMENTO DA NOTA FISCAL ATESTADA POR ESTA PREFEITURA.

4.5. QUANDO CONSTATADO QUALQUER IRREGULARIDADE NA NOTA FISCAL OU EQUIVALENTE, SERÁ SOLICITADA A EMPRESA CONTRATADA CARTA DE CORREÇÃO, CASO NÃO CAIBA, A NOTA FISCAL SERÁ DEVOLVIDA A CONTRATADA PARA SUBSTITUIÇÃO, SENDO O PRAZO DE PAGAMENTO REINICIADO APÓS A ENTREGA DA NOTA FISCAL SUBSTITUTA.

CLÁUSULA QUINTA – OBRIGAÇÕES DA DETENTORA

5.1. FORNECER, NAS CONDIÇÕES PREVISTAS NO EDITAL DO **PREGÃO PRESENCIAL Nº 003/2019** E NESTA ATA, O(S) SERVIÇO(S) E/OU PRODUTO(S) OBJETO DESTE AJUSTE.

5.2. SUBSTITUIR, NO LOCAL DE ENTREGA E NO PRAZO AJUSTADO, APÓS NOTIFICAÇÃO, O(S) SERVIÇO(S) E/OU PRODUTO(S) RECUSADO(S).

5.3. FICAR RESPONSÁVEL PELAS OPERAÇÕES DE TRANSPORTE, CARGA E DESCARGA.

5.4. MANTER DURANTE TODA A VIGÊNCIA DESTE REGISTRO DE PREÇOS, EM COMPATIBILIDADE COM AS OBRIGAÇÕES ASSUMIDAS, TODAS AS CONDIÇÕES DE HABILITAÇÃO E QUALIFICAÇÃO EXIGIDAS NA LICITAÇÃO.

CLÁUSULA SEXTA – OBRIGAÇÕES DA PREFEITURA

6.1. CUMPRIR O PRAZO FIXADO PARA REALIZAÇÃO DO PAGAMENTO.

6.2. INDICAR O FUNCIONÁRIO RESPONSÁVEL PELO ACOMPANHAMENTO DESTE REGISTRO DE PREÇOS.

6.3. PERMITIR ACESSO DOS FUNCIONÁRIOS DA **DETENTORA** AO LOCAL DETERMINADO PARA A ENTREGA.

6.4. COMUNICAR À **DETENTORA** SOBRE QUALQUER IRREGULARIDADE NO(S) PRODUTO(S).

CLÁUSULA SÉTIMA – SANÇÕES

7.1. A APLICAÇÃO DE MULTA NA INFRINGÊNCIA AO DISPOSTO NOS ARTIGOS 81, 86 E 87 DA LEI FEDERAL Nº 8.666/93, SERÁ ASSIM DISPOSTA:

7.1.1. A RECUSA INJUSTIFICADA DO ADJUDICATÁRIO EM ASSINAR O CONTRATO, ACEITAR OU RETIRAR O INSTRUMENTO EQUIVALENTE, DENTRO DO PRAZO ESTABELECIDO POR ESTA MUNICIPALIDADE, CARACTERIZA O DESCUMPRIMENTO TOTAL DA OBRIGAÇÃO ASSUMIDA, SUJEITANDO-O A SEGUINTE PENALIDADE DE MULTA DE **20% (VINTE POR CENTO)** SOBRE O VALOR DA OBRIGAÇÃO NÃO CUMPRIDA.

7.1.2. O ATRASO INJUSTIFICADO NA EXECUÇÃO DO CONTRATO DE SERVIÇO, OBRA, OU NA ENTREGA DE MATERIAIS, SEM PREJUÍZO DO DISPOSTO NO PARÁGRAFO PRIMEIRO DO ARTIGO 86 DA LEI 8.666/93 E ARTIGO 7º DA LEI 10.520/02, SUJEITARÁ A CONTRATADA À MULTA DE MORA SOBRE O VALOR DA OBRIGAÇÃO NÃO CUMPRIDA, A PARTIR DO PRIMEIRO DIA ÚTIL SEGUINTE AO TÉRMINO DO PRAZO ESTIPULADO DE **1% (UM POR CENTO) AO DIA**, ATÉ O 20º (VIGÉSIMO) DIA DE ATRASO; QUANDO SERÁ CARACTERIZADO A INEXECUÇÃO TOTAL OU PARCIAL, SUJEITANDO-SE A PENALIDADE PREVISTA NO ITEM ABAIXO.

7.1.3. PELA INEXECUÇÃO TOTAL OU PARCIAL DO SERVIÇO, COMPRA OU OBRA PODERÃO SER APLICADA À CONTRATADA A SEGUINTE PENALIDADE DE MULTA DE **20% (VINTE POR CENTO)** SOBRE O VALOR DA OBRIGAÇÃO NÃO CUMPRIDA, ENSEJANDO A MESMA MULTA CASO A PROPONENTE VENCEDORA NÃO APRESENTE A DOCUMENTAÇÃO EXIGIDA PARA ASSINATURA DO CONTRATO.

7.1.3.1. AS MULTAS AQUI PREVISTAS NÃO IMPEDEM A APLICAÇÃO DE OUTRAS SANÇÕES PREVISTAS NAS LEIS FEDERAIS NºS 8.666/93 E 10.520/02.

7.1.3.2. FICARÁ IMPEDIDA DE LICITAR E DE CONTRATAR COM A ADMINISTRAÇÃO PÚBLICA, PELO PRAZO DE **ATÉ 05 (CINCO) ANOS**, GARANTIDO O DIREITO PRÉVIO DA CITAÇÃO E DA AMPLA DEFESA, ENQUANTO PERDURAREM OS MOTIVOS DETERMINANTES DA PUNIÇÃO OU ATÉQUE SEJA PROMOVIDA A REABILITAÇÃO PERANTE A PRÓPRIA AUTORIDADE QUE APLICOU A PENALIDADE, A LICITANTE QUE:

- 1- ENSEJAR O RETARDAMENTO NA ENTREGA DO OBJETO DESTES PREGÃO;
- 2- NÃO MANTIVER A PROPOSTA, INJUSTIFICADAMENTE;
- 3 - COMPORTAR-SE DE MODO INIDÔNICO;
- 4- FIZER DECLARAÇÃO FALSA;
- 5 - COMETER FRAUDE FISCAL;
- 6 - FALHAR OU FRAUDAR A ENTREGA DO OBJETO CONTRATADO.

7.1.3.3. AS SANÇÕES AQUI PREVISTAS PODERÃO SER APLICADAS ISOLADAS OU CUMULATIVAMENTE, SEM PREJUÍZO DE OUTRAS MEDIDAS CABÍVEIS, FACULTADA A DEFESA PRÉVIA DO INTERESSADO NO PRAZO DE 05 (CINCO) DIAS ÚTEIS APÓS O RECEBIMENTO DA NOTIFICAÇÃO.

7.1.3.4. A **PREFEITURA** PODERÁ EFETUAR A RETENÇÃO DE QUALQUER PAGAMENTO QUE FOR DEVIDO, PARA COMPENSAÇÃO DAS MULTAS APLICADAS, SENDO QUE O VALOR DA MULTA SERÁ DESCONTADO DOS PAGAMENTOS DEVIDOS PELA **PREFEITURA** RESPONDENDO A **DETENTORA** PELA SUA DIFERENÇA, A QUAL DEVERÁ SER RECOLHIDA NO PRAZO DE **15 (QUINZE) DIAS CORRIDOS**, CONTADOS DE SUA NOTIFICAÇÃO OFICIAL QUANDO OCORRER.

7.2. AS MULTAS PORVENTURA APLICADAS NÃO IMPEDEM A IMPOSIÇÃO DE PENALIDADES DE ADVERTÊNCIA, SUSPENSÃO TEMPORÁRIA DE PARTICIPAÇÃO EM LICITAÇÕES E IMPEDIMENTO DE CONTRATAR COM A **PREFEITURA** OU DA PROPOSITURA DE DECLARAÇÃO DE INIDONEIDADE.

CLÁUSULA OITAVA – DISPOSIÇÕES GERAIS

8.1. CONSIDERA-SE PARTE INTEGRANTE DESTA AJUSTE, COMO SE NELE ESTIVESSEM TRANSCRITOS, O EDITAL DO **PREGÃO PRESENCIAL Nº 003/2019** COM SEUS ANEXOS E A(S) PROPOSTA(S) DA(S) **DETENTORA(S)**.

8.2. A EXISTÊNCIA DE PREÇOS REGISTRADOS NÃO OBRIGA A **PREFEITURA** A FIRMAR AS CONTRATAÇÕES QUE DELES PODERÃO ADVIR.

CLÁUSULA NONA – FORO

9.1. FICA ELEITO O FORO DA ÚNICA VARA DA COMARCA DE JACARACÍ – BA, COMO O ÚNICO CAPAZ DE CONHECER E DIRIMIR AS DÚVIDAS E LITÍGIOS DA PRESENTE ATA DE REGISTRO DE PREÇOS.

9.2. NADA MAIS HAVENDO A SER DECLARADO, FOI DADA POR ENCERRADA A PRESENTE ATA QUE, LIDA E ASSINADA CONFORME, VAI ASSINADA PELAS PARTES.

LICÍNIO DE ALMEIDA, 18 DE FEVEREIRO DE 2019.

MUNICÍPIO DE LICÍNIO DE ALMEIDA

FREDERICO VASCONCELLOS FERREIRA

PREFEITO MUNICIPAL

P/ PREFEITURA

CARVALHO & BRITO MATERIAIS

PARA CONSTRUÇÃO LTDA - ME

CNPJ.:18.245.261/0001-37

REINALDO RIBEIRO DE CARVALHO

Data: ____/____/2019.

CLAUDEMI DANTAS DE OLIVEIRA ME

CNPJ.:13.794.573/0001-86

MAXIMILIANA SANTANA DANTAS

Data: ____/____/2019.

Testemunhas:

Nome:

Nome:

ATOS ADMINISTRATIVOS

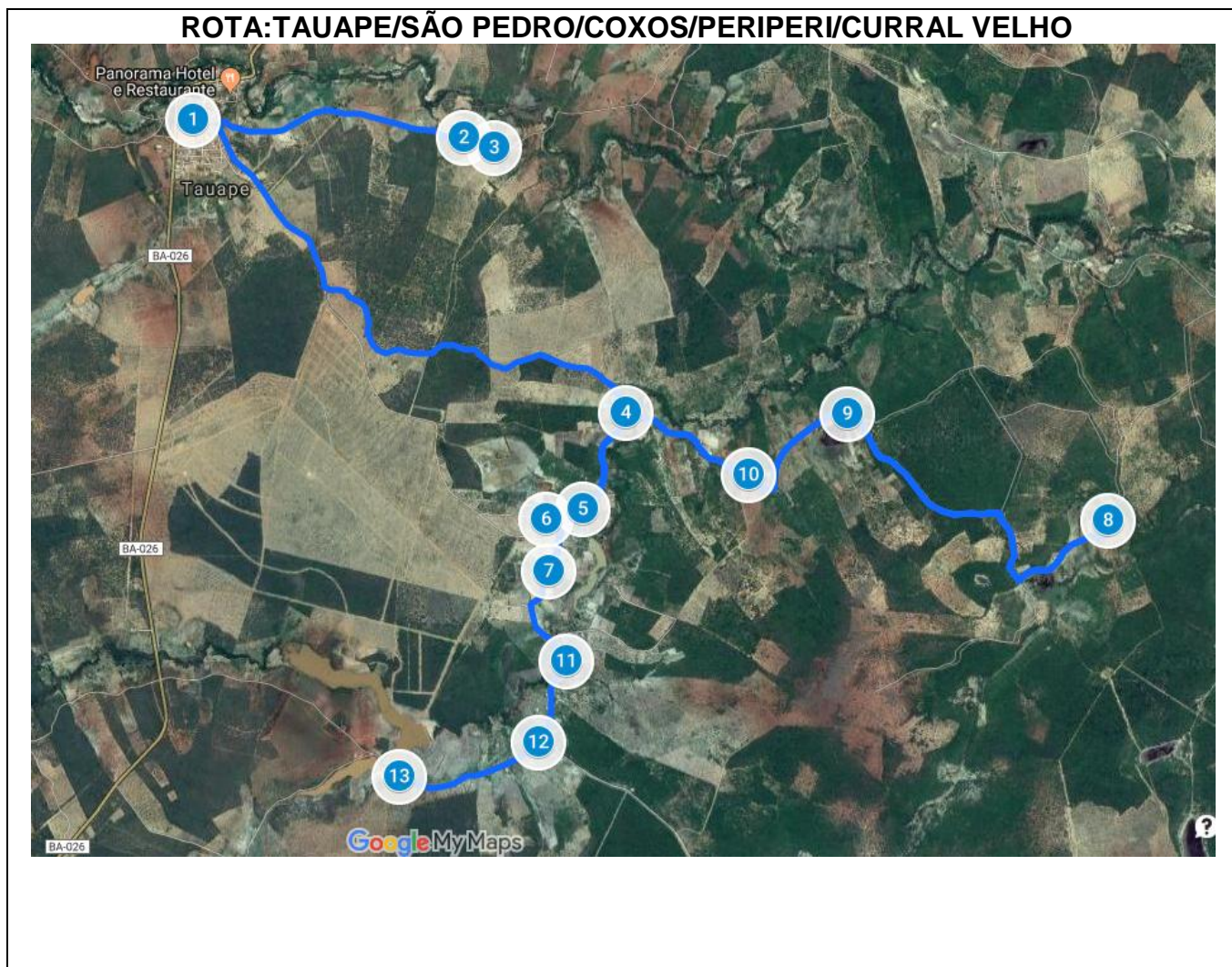

O ROTEIRO É DE 20 (VINTE) QUILOMETROS, SENDO QUE IDA E VOLTA NOS DOIS TURNOS GERA UMA QUILOMETRAGEM DIÁRIA DE 80 KM, PARTINDO DO CENTRO EDUCACIONAL BOA ESPERANÇA, ONDE 01 QUILOMETRO PAVIMENTADO E 19 NÃO PAVIMENTADOS.

TURNOS: MATUTINO E VESPERTINO

ESCOLAS ABRANGIDAS: CENTRO EDUCACIONAL BOA ESPERANÇA, COLÉGIO ESTADUAL ERALDO TINOCO E ESCOLA MUNICIPAL PADRE ANCHIETA.

COORDENADAS GEOGRÁFICAS EM ANEXO.

**BOLETIM DE MEDIÇÃO - TAUAPE/ COXOS/ SÃO PEDRO/
PERIPERI/ CURRAL VELHO**

	Roteiro		Coordenadas geográficas (partida e paradas)		
	Tauape/ Cochos/ São Pedro/ Periperi/ Curral Velho		1º	S 14° 35' 13,4"	w 42° 26' 24,6"
		2º	S 14° 35' 17,7"	W 42° 25' 18,4"	
		3º	S 14° 35' 19,9"	W 42° 25' 11,2"	
		4º	S 14° 36' 22,5"	W 42° 24' 39,1"	
		5º	S 14° 36' 45,2"	W 42° 24' 49,4"	
		6º	S 14° 36' 47,7"	W 42° 24' 58,5"	
		7º	S 14° 36' 59,8"	W 42° 24' 57,7"	
		8º	S 14° 36' 47,9"	W 42° 22' 41,4"	
		9º	S 14° 36' 22,7"	W 42° 23' 45,0"	
		10º	S 14° 36' 37,3"	W 42° 24' 09,1"	
		11º	S 14° 37' 21,1"	W 42° 24' 53,5"	
		12º	S 14° 37' 40,4"	W 42° 25' 00,2"	
		13º	S 14° 37' 48,2"	W 42° 25' 34,3"	
Quilometragem por percurso			Quilometragem diária		80

OBS: PONTO DE PARTIDA DA ESCOLA MUNICIPAL BOA ESPERANÇA.

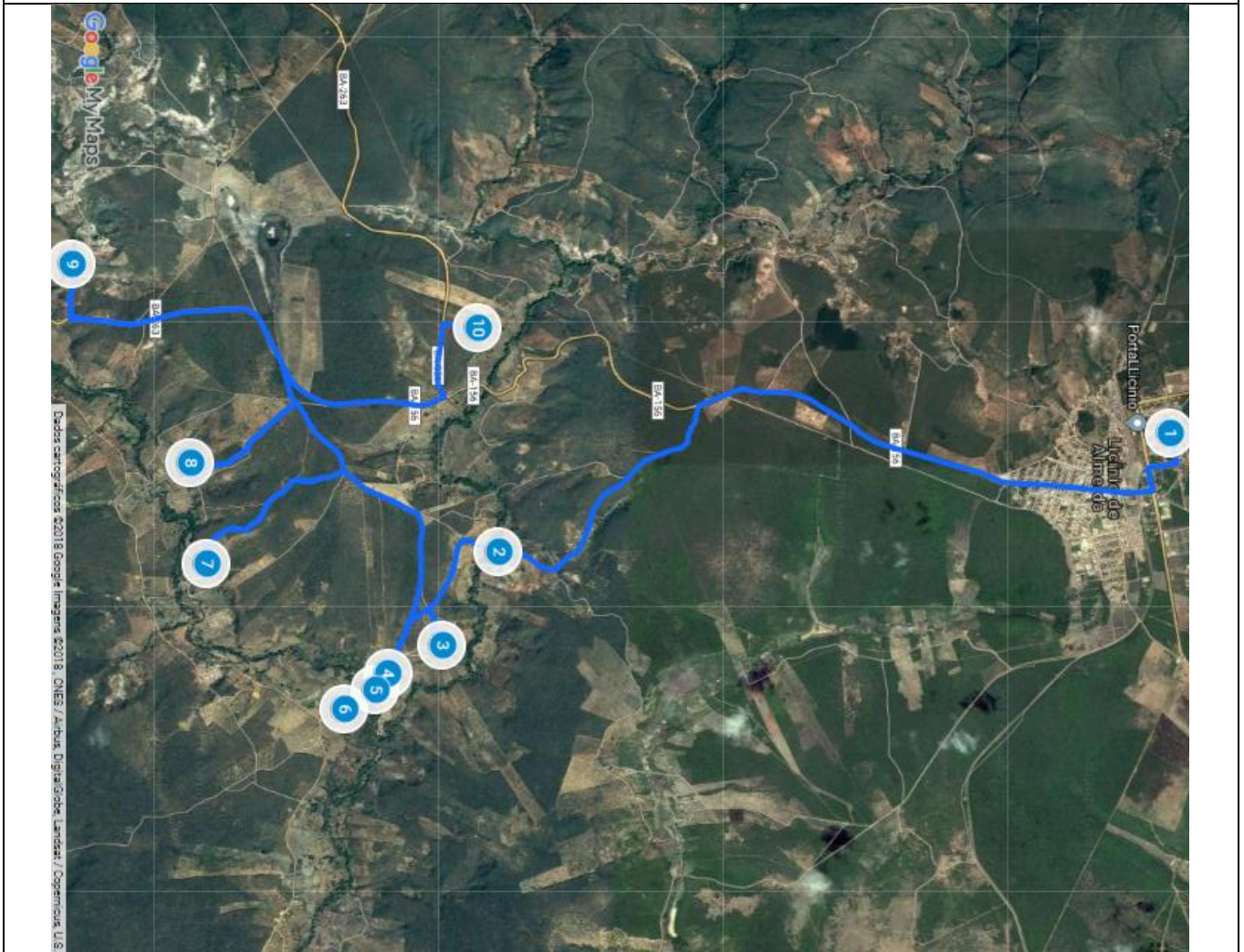
ROTEIRO: LICÍNIO DE ALMEIDA/TAMBORIL/PAIOL L/PAIOL LL

O ROTEIRO É DE 18,40 QUILOMETROS, SENDO QUE IDA E VOLTA NOS DOIS TURNOS GERA UMA QUILOMETRAGEM DIÁRIA DE 73,60 KM PARTINDO DA ESCOLA MUNICIPAL WALDECK ORNELAS, ONDE 12 QUILOMETROS PAVIMENTADOS E 6,4 QUILOMETROS NÃO PAVIMENTADOS.

TURNOS: MATUTINO E VESPERTINO.

ESCOLAS ABRANGIDAS: ESCOLA MUNICIPAL WALDECK ORNELAS, ESCOLA MUNICIPAL PINGO DE GENTE, ESCOLA MUNICIPAL ANTONIO SANTANA E COLÉGIO ESTADUAL DUQUE DE CAXIAS.

COORDENADAS GEOGRÁFICAS EM ANEXO.

BOLETIM DE MEDIÇÃO - LICÍNIO/ TAMBORIL/ RIO DO PAIOL

	Roteiro		Coordenadas geográficas (partida e paradas)		
	Licínio/ Tamboril/ Rio do Paiol		1º	S 14°40'39,8"	W 42°30'30,8"
			2º	S 14°43'40,4"	W 42°29'58,2"
			3º	S 14°43'55,5"	W 42°29'31,8"
			4º	S 14°44'09,9"	W 42°29'24,3"
			5º	S 14°44'13,4"	W 42°29'19,7"
			6º	S 14°44'21,6"	W 42°29'14,3"
			7º	S 14°44'58,8"	W 42°29'54,8"
			8º	S 14°45'03,3"	W 42°30'22,5"
			9º	S 14°45'35,2"	W 42°31'18,0"
			10º	S 14°43'45,8"	W 42°31'00,3"
Quilometragem por percurso			Quilometragem diária		73,6

OBS: PONTO DE PARTIDA DA ESCOLA MUNICIPAL WALDECK ORNELAS.

ROTEIRO: LICÍNIO DE ALMEIDA/ BARREIRO

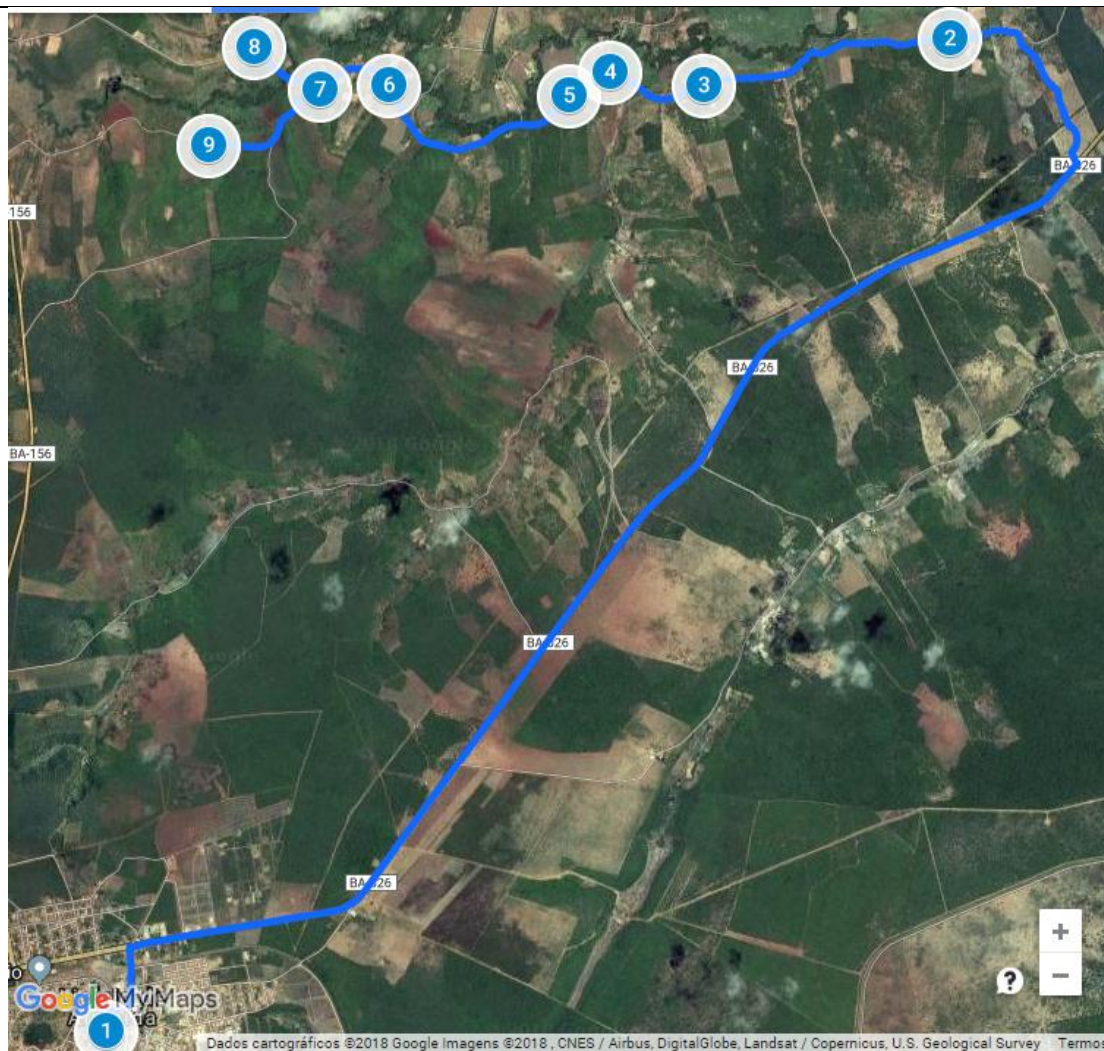

O ROTEIRO É DE 20,2 QUILOMETROS, SENDO QUE IDA E VOLTA NOS DOIS TURNOS GERA UMA QUILOMETRAGEM DIÁRIA DE 80,8 KM PARTINDO DA ESCOLA MUNICIPAL ANTONIO SANTANA, ONDE 9,4 QUILOMETROS PAVIMENTADOS E 10,8 QUILOMETROS NÃO PAVIMENTADOS.

TURNOS: MATUTINO E VESPERTINO.

ESCOLAS ABRANGIDAS: ESCOLA MUNICIPAL WALDECK ORNELAS, ESCOLA MUNICIPAL PINGO DE GENTE, ESCOLA MUNICIPAL ANTONIO SANTANA E COLÉGIO ESTADUAL DUQUE DE CAXIAS.
COORDENADAS GEOGRÁFICAS EM ANEXO.

**BOLETIM DE MEDIÇÃO - LICÍNIO/
BARREIRO**

	Roteiro			Coordenadas geograficas (partida e paradas)		
					S	W
	Licínio/ Barreiro/ Lama			1º	14°41'01,9"	42°30'19,7"
				2º	14°37'39,0"	42°27'21,8"
				3º	14°37'48,7"	42°28'13,7"
				4º	14°37'46,1"	42°28'33,4"
				5º	14°37'50,8"	42°28'42,3"
				6º	14°37'48,5"	42°29'20,1"
				7º	14°37'49,6"	42°29'34,7"
				8º	14°37'40,8"	42°29'48,7"
				9º	14°38'00,8"	42°29'58,3"
Quilometragem por percurso			Quilometragem diária		80,8	

OBS: PONTO DE PARTIDA DA ESCOLA MUNICIPAL
ANTONIO SANTANA

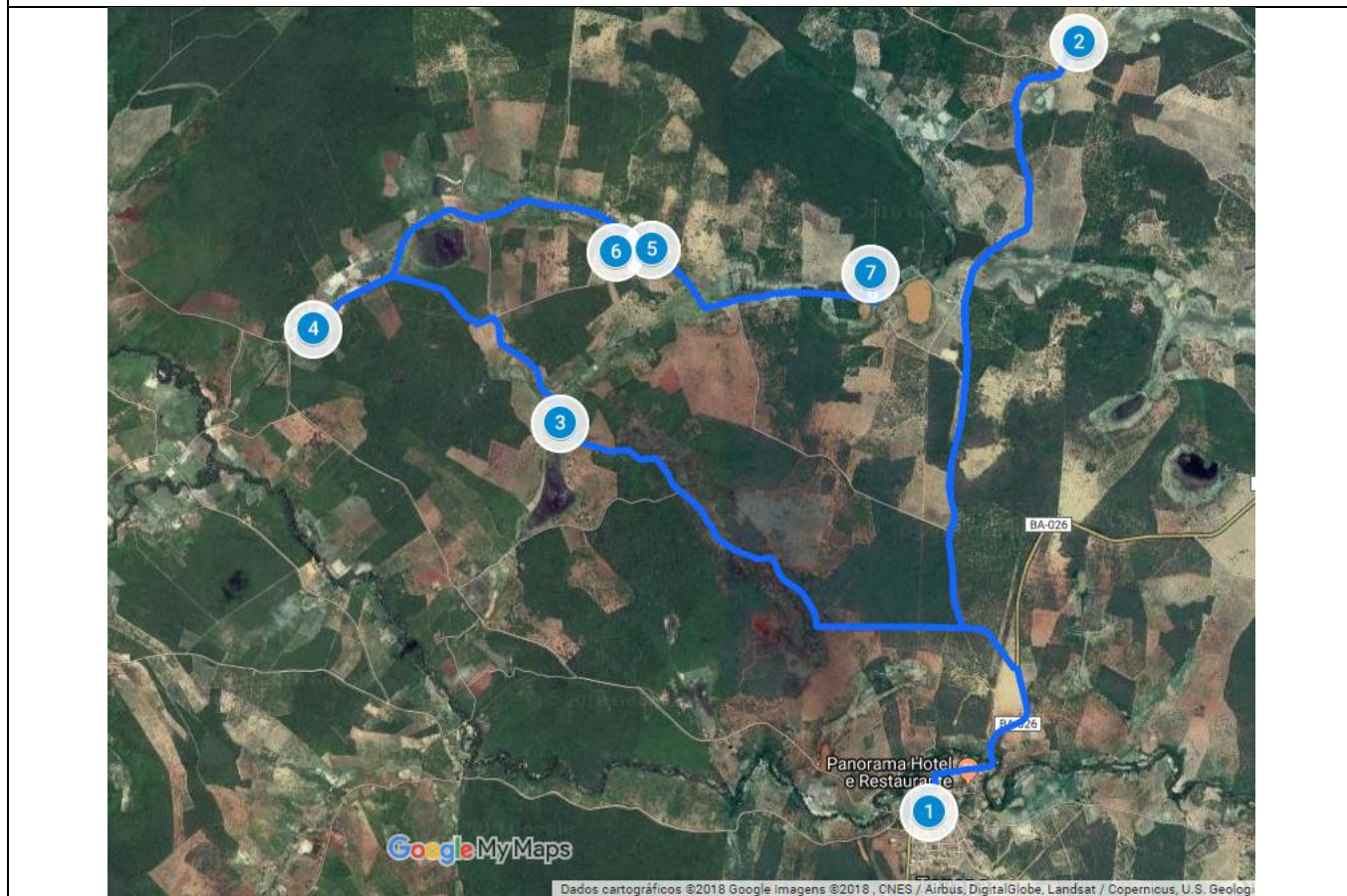
ROTEIRO: TAUAPE/ LAGOA DE FORA/ TIGRE/ SUSSUARANA

O ROTEIRO É DE 19 QUILOMETROS, SENDO QUE IDA E VOLTA NOS DOIS TURNOS GERA UMA QUILOMETRAGEM DIÁRIA DE 76 KM PARTINDO DO CENTRO EDUCACIONAL BOA ESPERANÇA, ONDE 1,9 QUILOMETRAMOS PAVIMENTADAS E 17,1 QUILOMETROS NÃO PAVIMENTADA.

TURNOS: MATUTINO E VESPERTINO

ESCOLAS ABRANGIDAS: CENTRO EDUCACIONAL BOA ESPERANÇA, COLÉGIO ESTADUAL ERALDO TINOCO E ESCOLA MUNICIPAL PADRE ANCHIETA.

COORDENADAS GEOGRÁFICAS EM ANEXO.

**BOLETIM DE MEDIÇÃO - TAUAPE/ LAGOA DE
FORA/ TIGRE/ SUSSUARANA**

	Roteiro			Coordenadas geográficas (partida e paradas)		
	Tauapé / Lagoa de Fora / Tigre /Sussuarana			1º	S 14°35'13,4"	W 42°26'24,6"
				2º	S 14°32'20,1"	W 42°25'49,6"
				3º	S 14°33'45,9"	W 42°27'50,6"
				4º	S 14°33'24,6"	W 42°28'47,9"
				5º	S 14°33'06,8"	W 42°27'29,3"
				6º	S 14°33'07,4"	W 42°27'37,7"
				7º	S 14°33'12,1"	W 42°26'38,4"
Quilometragem por percurso			Quilometragem diária		76	

OBS: PONTO DE PARTIDA DA ESCOLA MUNICIPAL BOA ESPERANÇA.

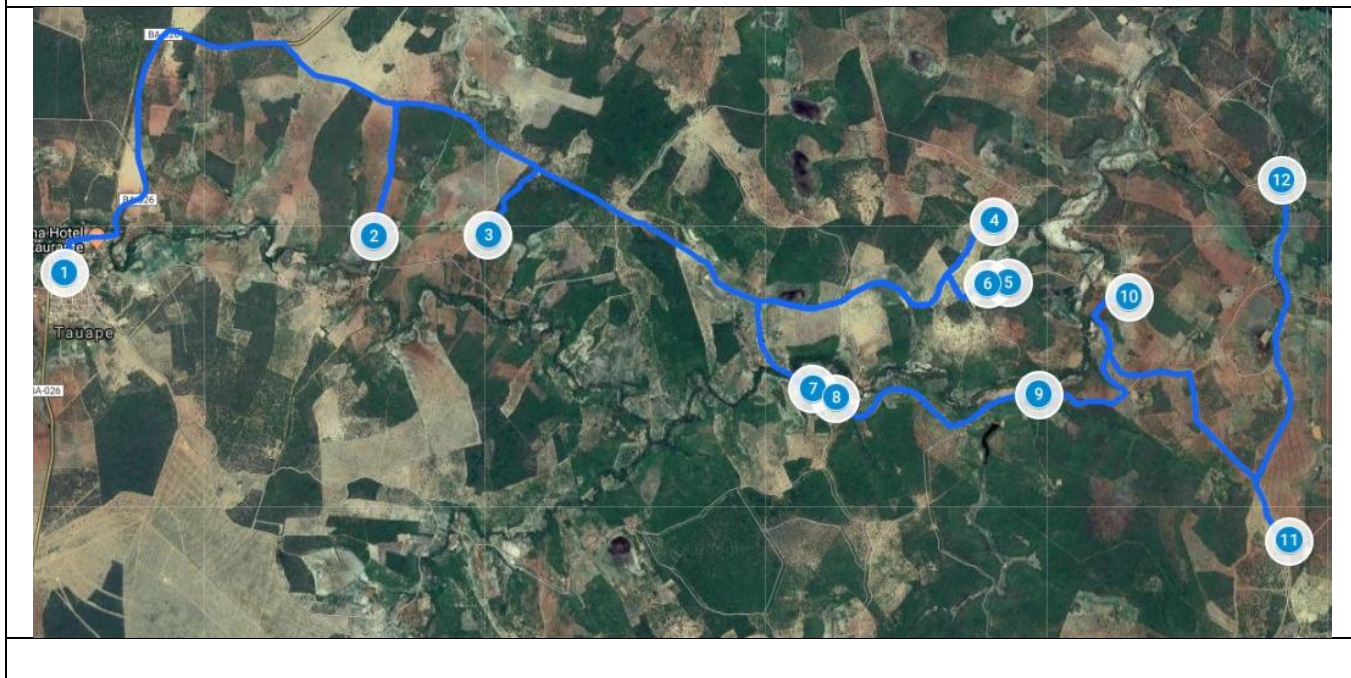
ROTEIRO: TAUAPE/OLHO D'ÁGUA/ CANUDOS/PIABANHA/CHAFARIZ

O ROTEIRO É DE 38,3 QUILOMETROS, SENDO QUE IDA E VOLTA NOS DOIS TURNOS GERA UMA QUILOMETRAGEM DIÁRIA DE 153,20 KM PARTINDO DO CENTRO EDUCACIONAL BOA ESPERANÇA, ONDE 3,15 QUILOMETRAMOS PAVIMENTADAS E 35,15 QUILOMETROS NÃO PAVIMENTADA.

TURNOS: MATUTINO E VESPERTINO

ESCOLAS ABRANGIDAS: CENTRO EDUCACIONAL BOA ESPERANÇA, COLÉGIO ESTADUAL ERALDO TINOCO E ESCOLA MUNICIPAL PADRE ANCHIETA.

COORDENADAS GEOGRÁFICAS EM ANEXO.

**BOLETIM DE MEDIÇÃO - TAUAPE/OLHO D'ÁGUA/
CANUDOS/PIABANHA/CHAFARIZ**

	Roteiro			Coordenadas geográficas(partida e paradas)		
	Tauape/ Piabanha/ Chafariz/Capim			1º	S 14°35'13,4"	W 42°26'24,6"
				2º	S 14°35'03,5"	W 42°24'57,4"
				3º	S 14°35'03,4"	W 42°24'25,5"
				4º	S 14°34'59,5"	W 42°22'03,0"
				5º	S 14°35'16,2"	W 42°21'58,8"
				6º	S 14°35'16,4"	W 42°22'04,7"
				7º	S 14°35'45,1"	W 42°22'54,0"
				8º	S 14°35'47,4"	W 42°22'47,4"
				9º	S 14°35'46,7"	W 42°21'50,3"
				10º	S 14°35'20,0"	W 42°21'25,0"
				11º	S 14°36'26,5"	W 42°20'39,9"
				12º	S 14°34'48,4"	W 42°20'42,0"
Quilometragem por percurso			Quilometragem diária			153,2

OBS: PONTO DE PARTIDA DA ESCOLA MUNICIPAL BOA ESPERANÇA.

TAUAPE/BAIXAS/BOA VISTA

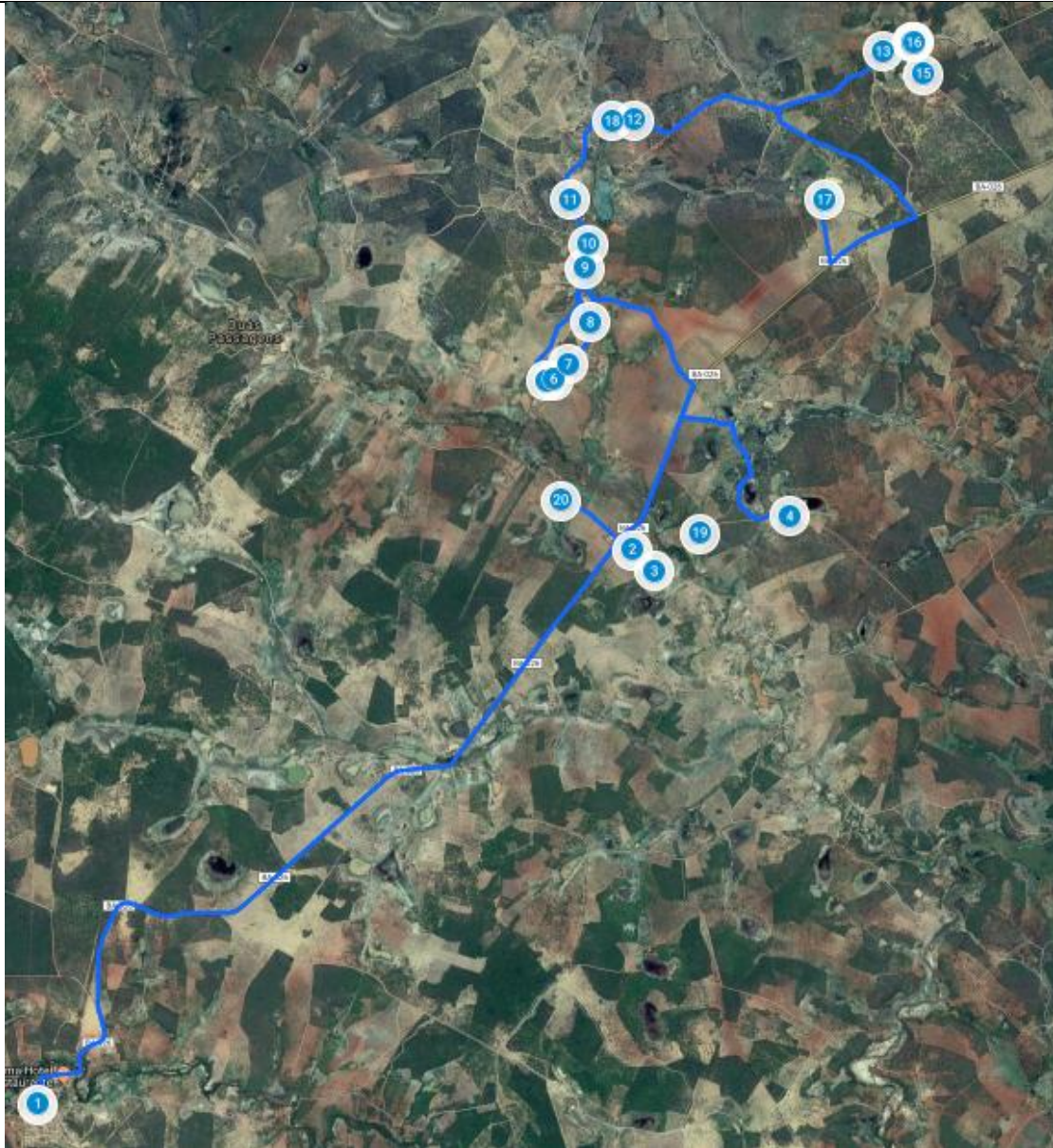

O ROTEIRO É DE 30,2 QUILÔMETROS, SENDO QUE IDA E VOLTA NOS DOIS TURNOS GERA UMA QUILOMETRAGEM DIÁRIA DE 120,8 KM PARTINDO DO CENTRO EDUCACIONAL BOA ESPERANÇA, ONDE 17,5 QUILOMETRAMOS PAVIMENTADAS E 12,7 QUILÔMETROS NÃO PAVIMENTADA.

TURNOS: MATUTINO E VESPERTINO

ESCOLAS ABRANGIDAS: CENTRO EDUCACIONAL BOA ESPERANÇA, COLÉGIO ESTADUAL ERALDO TINOCO E ESCOLA MUNICIPAL PADRE ANCHIETA.
COORDENADAS GEOGRÁFICAS EM ANEXO.

**BOLETIM DE MEDIÇÃO - TAUAPE/
BAIXAS/ BOA VISTA**

	Roteiro		Coordenadas geograficas (partida e paradas)		
	Tauape/ Baixas/ Boa Vista		1º	S 14°35'13,4"	W 42°26'24,6"
			2º	S 14°32'12,2"	W 42°23'03,7"
			3º	S 14°32'19,2"	W 42°22'56,3"
			4º	S 14°32'01,2"	W 42°22'10,8"
			5º	S 14°31'16,9"	W 42°23'32,5"
			6º	S 14°31'16,7"	W 42°23'30,0"
			7º	S 14°31'11,5"	W 42°23'25,2"
			8º	S 14°30'57,6"	W 42°23'17,9"
			9º	S 14°30'40,1"	W 42°23'19,9"
			10º	S 14°30'32,3"	W 42°23'18,8"
			11º	S 14°30'17,7"	W 42°23'24,7"
			12º	S 14°29'51,7"	W 42°23'02,8"
			13º	S 14°29'29,2"	W 42°21'38,8"
			14º	S 14°29'26,1"	W 42°21'29,2"
			15º	S 14°29'36,7"	W 42°21'25,2"
			16º	S 14°29'26,2"	W 42°21'28,5"
			17º	S 14°30'17,8"	W 42°21'58,6"
			18º	S 14°29'51,8"	W 42°23'10,5"
			19º	S 14°32'06,8"	W 42°22'40,6"
			20º	S 14°31'56,2"	W 42°23'27,5"
Quilometragem por percurso			Quilometragem diária		120,8

OBS: PONTO DE PARTIDA DA ESCOLA MUNICIPAL BOA ESPERANÇA.

LICÍNIO DE ALMEIDA/ALDEIA/LAMEIRÃO

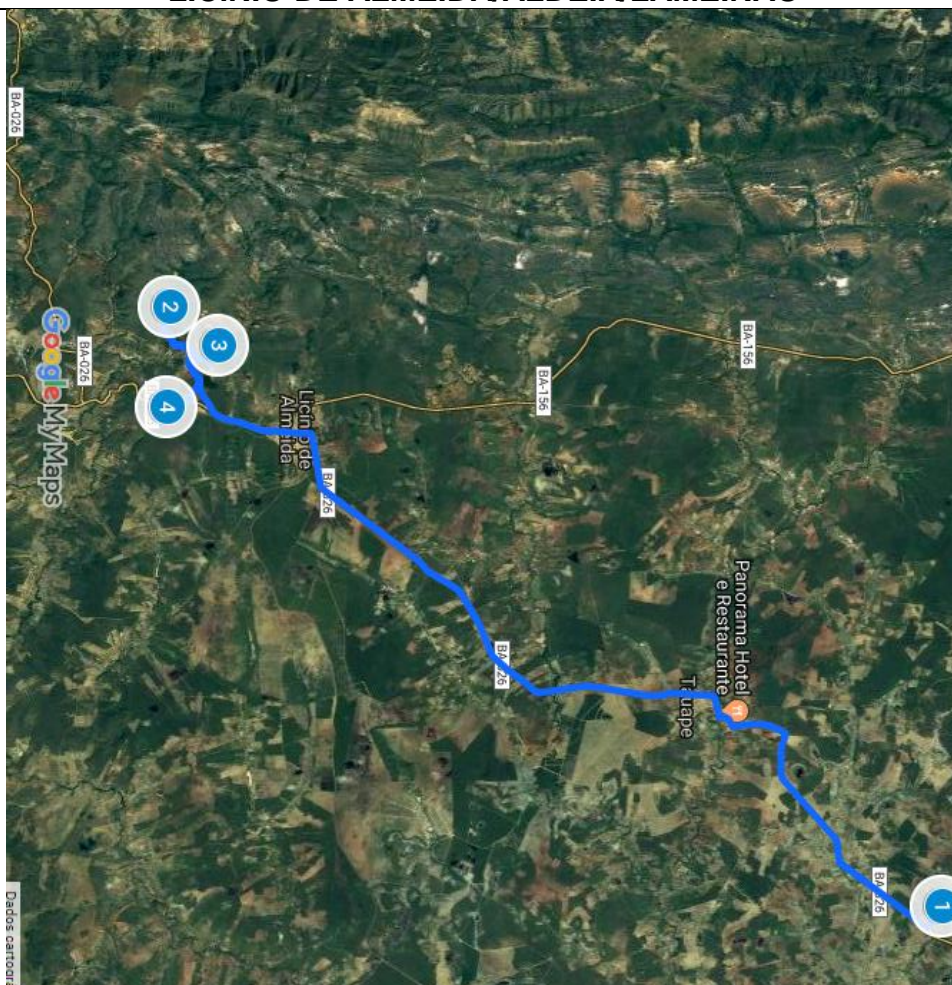

O ROTEIRO É DE 13,5 QUILOMETROS, SENDO QUE IDA E VOLTA NOS DOIS TURNOS GERA UMA QUILOMETRAGEM DIÁRIA DE 54 KM PARTINDO DA APAE, ONDE 14,6 QUILOMETROS PAVIMENTADOS E 6,2 QUILOMETROS NÃO PAVIMENTADOS.

TURNOS: MATUTINO E VESPERTINO.

ESCOLAS ABRANGIDAS: ESCOLA MUNICIPAL WALDECK ORNELAS, ESCOLA MUNICIPAL PINGO DE GENTE, ESCOLA MUNICIPAL ANTONIO SANTANA, COLÉGIO ESTADUAL DUQUE DE CAXIAS E APAE. COORDENADAS GEOGRÁFICAS EM ANEXO.

**BOLETIM DE MEDIÇÃO - LICÍNIO/ ALDEIA/
LAMEIRÃO**

	Roteiro			Coordenadas geográficas (partida e paradas)	
	Licínio/ Aldeia/ Lameirão			1º	S 14°31'56,3" W 42°23'27,5"
				2º	S 14°42'42,3" W 42°32'06,0"
				3º	S 14°42'02,3" W 42°31'32,7"
				4º	S 14°42'45,2" W42°30'39,4"
Quilometragem por percurso			Quilometragem diária	54	

OBS: PONTO DE PARTIDA DA ESCOLA MUNICIPAL WALDECK ORNELAS.

OBS: É IMPORTANTE DESTACAR QUE O MOTORISTA REALISA A BUSCA PELA MANHA E ENTREGA NO FINAL DA TARDE DOS ALUNOS DA APAE.

ROTEIRO: JUREMA/ PAU FERRO/ AGRESTE/ LAGOA DO MATO

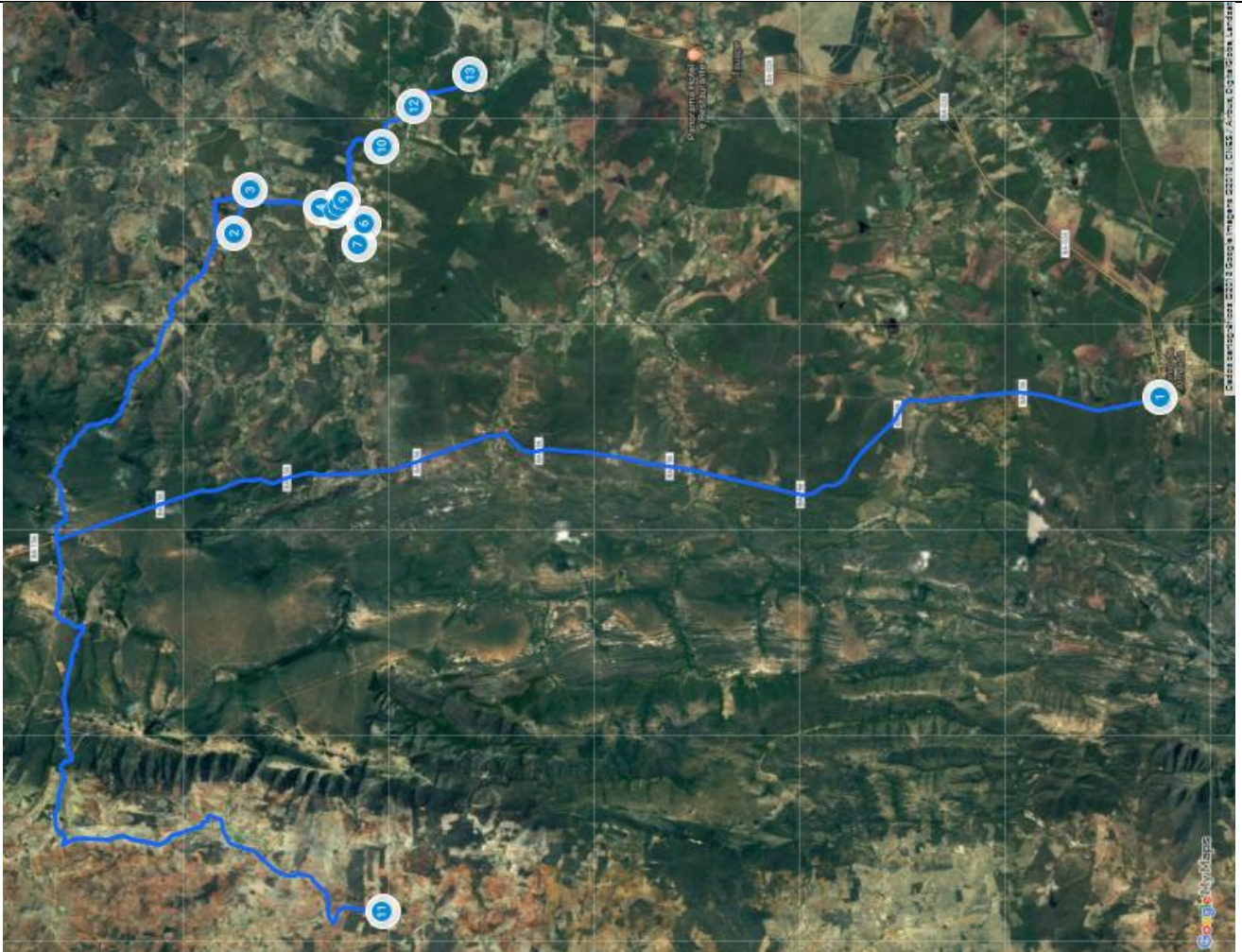

O ROTEIRO É DE 16,2 QUILOMETROS, SENDO QUE IDA E VOLTA NOS DOIS TURNOS GERA UMA QUILOMETRAGEM DIÁRIA DE 64,8 KM PARTINDO DA ESCOLA JOÃO XXIII, ONDE 1,2 QUILOMETROS PAVIMENTADOS E 15 QUILOMETROS NÃO PAVIMENTADOS.

TURNOS: MATUTINO E VESPERTINO.

ESCOLAS ABRANGIDAS: ESCOLA MUNICIPAL JOÃO XXIII, COLÉGIO MUNICIPAL JOÃO PAULO II.
COORDENADAS GEOGRÁFICAS EM ANEXO.

**BOLETIM DE MEDIÇÃO - JUREMA/ AGRESTE/ PAU
FERRO/ LAGOA DO MATO**

	Roteiro		Coordenadas geográficas (partida e paradas)		
			1º	S 14° 40' 45,2"	W 042° 30' 39,8"
	Jurema/ Pau Ferro/ Agreste/ Lagoa do Mato		2º	S 14° 29' 14,9"	W 042° 28' 33,5"
			3º	S 14° 29' 26,9"	W 042° 27' 59,8"
			4º	S 14° 30' 19,5"	W 042° 28' 13,2"
			5º	S 14° 30' 30,2"	W 042° 28' 15,7"
			6º	S 14° 30' 51,8"	W 042° 28' 26,7"
			7º	S 14° 30' 48,0"	W 042° 28' 42,6"
			8º	S 14° 30' 33,6"	W 042° 28' 12,9"
			9º	S 14° 30' 36,8"	W 042° 28' 07,5"
			10º	S 14° 31' 05,0"	W 042° 27' 26,9"
			11º	S 14° 31' 05,6"	W 042° 37' 15,2"
			12º	S 14° 31' 29,1"	W 042° 26' 55,5"
			13º	S 14° 32' 10,8"	W 042° 26' 31,6"
Quilometragem por percurso			Quilometragem diária		64,8

OBS: PONTO DE PARTIDA DA ESCOLA JOÃO PAULO XXIII.

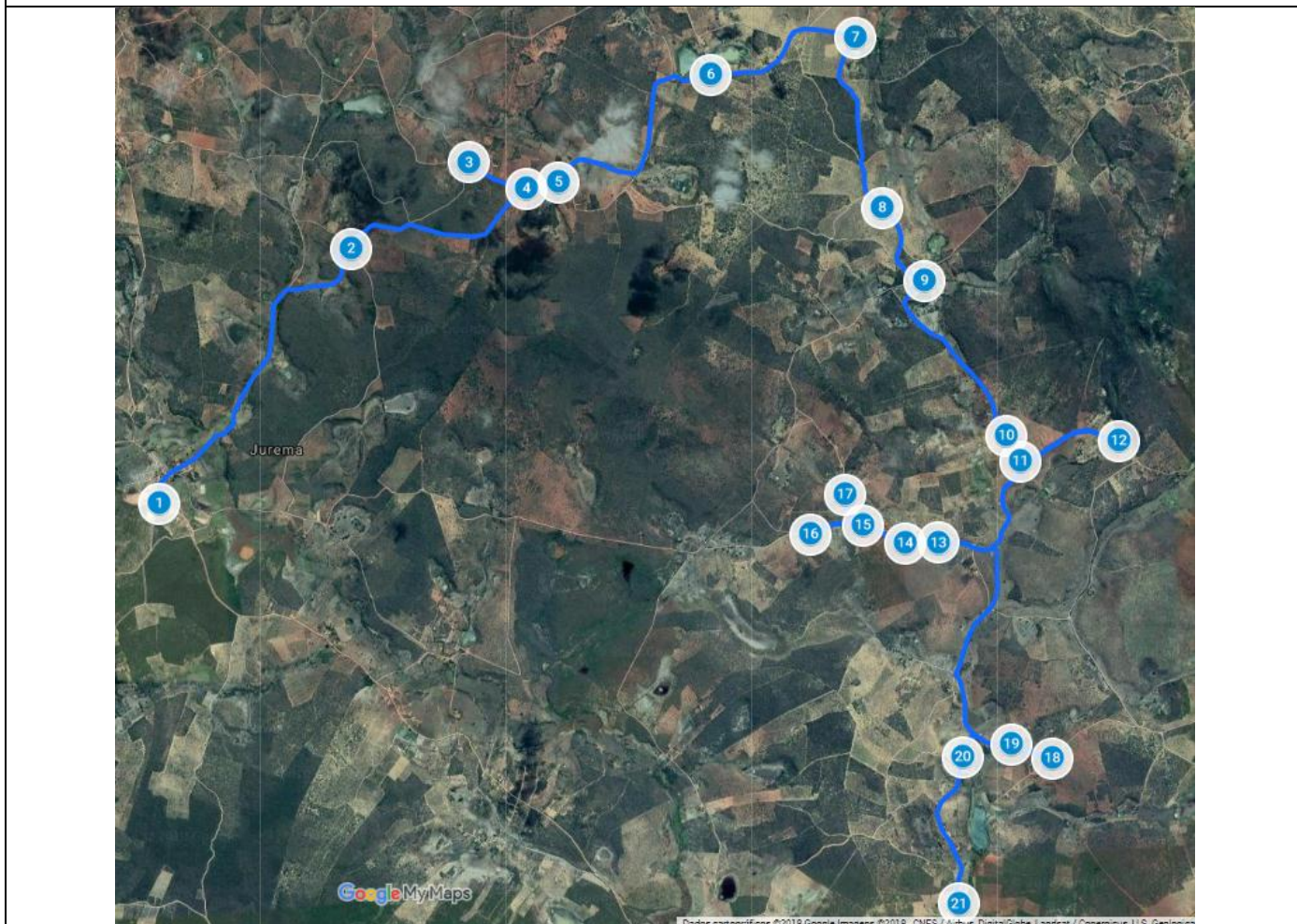
ROTEIRO: JUREMA/ MORRO DANTA/ PAPAGAIO/ OLHO D'ÁGUA/ ONCINHAS/BAIXAS

O ROTEIRO É DE 31,3 QUILOMETROS, SENDO QUE IDA E VOLTA NOS DOIS TURNOS GERA UMA QUILOMETRAGEM DIÁRIA DE 125,2 KM PARTINDO DA ESCOLA JOÃO PAULO II, ONDE 1,2 QUILOMETROS PAVIMENTADOS E 30,1 QUILOMETROS NÃO PAVIMENTADOS.

TURNOS: MATUTINO E VESPERTINO.

ESCOLAS ABRANGIDAS: ESCOLA MUNICIPAL JOÃO XXIII, COLÉGIO MUNICIPAL JOÃO PAULO II.

COORDENADAS GEOGRÁFICAS EM ANEXO.

**BOLETIM DE MEDIÇÃO - JUREMA/ MORRO DANTA/ PAPAGAIO/OLHO
D'ÁGUA/ ONCINHAS/ BAIXAS**

	Roteiro		Coordenadas geográficas (partida e paradas)		
	Jurema/ Morro Dantas/ Papagaio/ Olho D'água/ Oncinhas/ Baixas		1º	S 14° 28' 36,6"	W 042° 27' 37,0"
		2º	S 14° 27' 17,4"	W 042° 26' 35,2"	
		3º	S 14° 26' 50,2"	W 042° 25' 57,5"	
		4º	S 14° 26' 58,4"	W 042° 25' 39,0"	
		5º	S 14° 26' 56,6"	W 042° 25' 28,6"	
		6º	S 14° 26' 23,0"	W 042° 24' 39,7"	
		7º	S 14° 26' 11,3"	W 042° 23' 52,8"	
		8º	S 14° 27' 04,5"	W 042° 23' 44,4"	
		9º	S 14° 27' 27,0"	W 042° 23' 30,8"	
		10º	S 14° 28' 15,5"	W 042° 23' 04,3"	
		11º	S 14° 28' 23,3"	W 042° 22' 59,9"	
		12º	S 14° 28' 17,1"	W 042° 22' 28,1"	
		13º	S 14° 28' 48,7"	W 042° 23' 26,5"	
		14º	S 14° 28' 49,2"	W 042° 23' 36,9"	
		15º	S 14° 28' 43,5"	W 042° 23' 50,4"	
		16º	S 14° 28' 46,1"	W 042° 24' 07,5"	
		17º	S 14° 28' 34,0"	W 042° 23' 56,3"	
		18º	S 14° 29' 56,0"	W 042° 22' 49,7"	
		19º	S 14° 29' 51,5"	W 042° 23' 03,0"	
		20º	S 14° 29' 55,6"	W 042° 23' 18,5"	
		21º	S 14° 30' 41,2"	W 042° 23' 19,6"	
Quilometragem por percurso			Quilometragem diária		125,2

OBS: PONTO DE PARTIDA DA COLEGIO JOÃO PAULO II

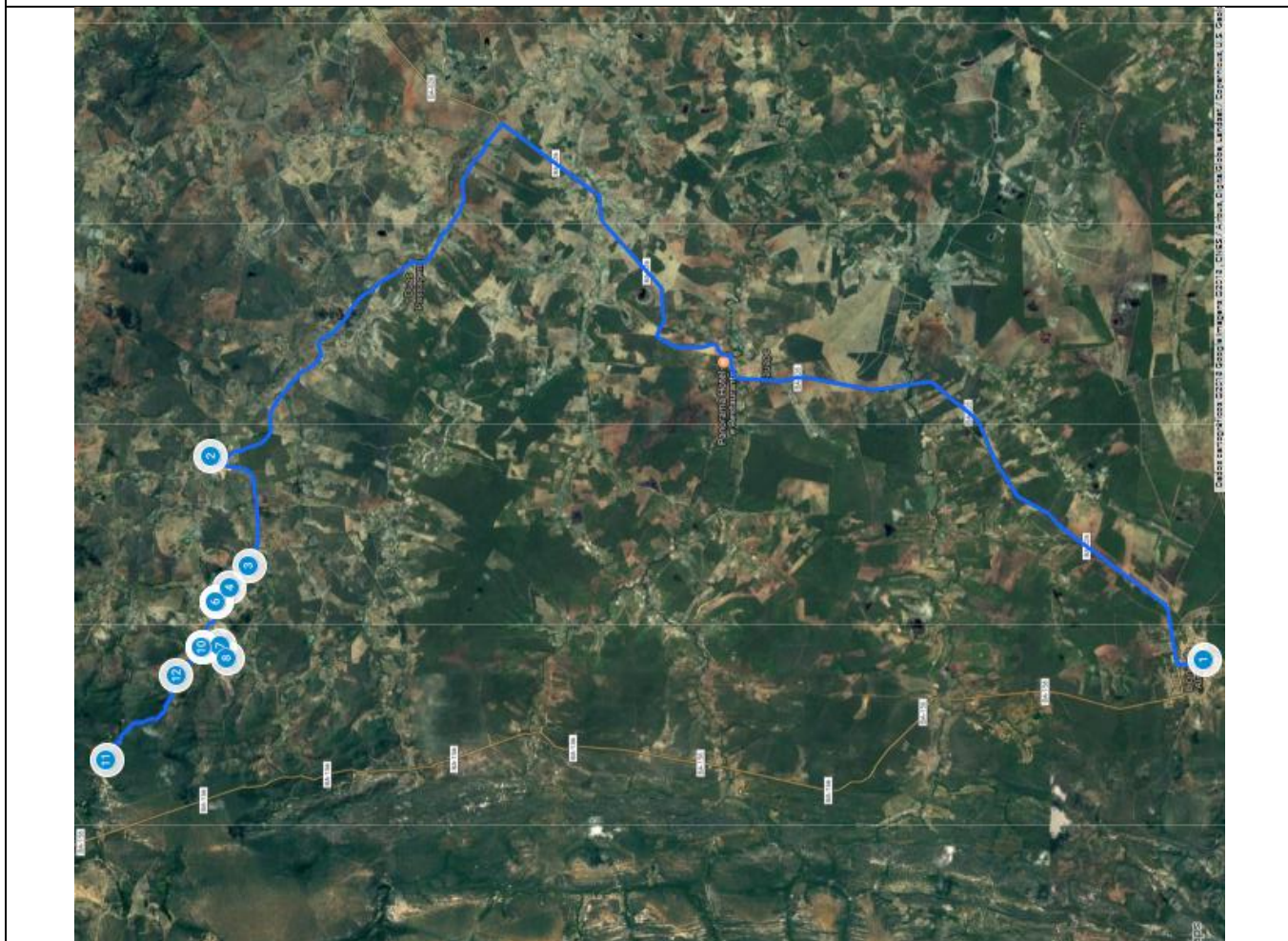
ROTEIRO: JUREMA/ BARRA/ SÃO DOMINGOS

O ROTEIRO É DE 15,5 QUILOMETROS, SENDO QUE IDA E VOLTA NOS DOIS TURNOS GERA UMA QUILOMETRAGEM DIÁRIA DE 62 KM PARTINDO DA ESCOLA JOÃO XXIII, ONDE 1,2 QUILOMETROS PAVIMENTADOS E 14,3 QUILOMETROS NÃO PAVIMENTADOS.

TURNOS: MATUTINO E VESPERTINO.

ESCOLAS ABRANGIDAS: ESCOLA MUNICIPAL JOÃO XXIII, COLÉGIO MUNICIPAL JOÃO PAULO II.

COORDENADAS GEOGRÁFICAS EM ANEXO.

BOLETIM DE MEDIÇÃO - JUREMA/ BARRA/ SÃO DOMINGOS

	Roteiro			Coordenadas geográficas (partida e paradas)		
	Jurema / Barra / São Domingos			2º	S 14° 28' 25,5"	W 042° 27' 30,2"
				3º	S 14° 28' 54,6"	W 042° 28' 56,5"
				4º	S 14° 28' 39,7"	W 042° 29' 14,7"
				5º	S 14° 28' 29,5"	W 042° 29' 25,8"
				6º	S 14° 28' 29,6"	W 042° 29' 25,7"
				7º	S 14° 28' 32,5"	W 042° 30' 00,3"
				8º	S 14° 28' 38,1"	W 042° 30' 10,1"
				9º	S 14° 28' 19,0"	W 042° 30' 00,9"
				10º	S 14° 28' 18,9"	W 042° 30' 01,1"
				11º	S 14° 27' 06,0"	W 042° 31' 30,8"
				12º	S 14° 27' 59,3"	W 042° 30' 22,9"
Quilometragem por percurso			Quilometragem diária			62

OBS: PONTO DE PARTIDA DA ESCOLA JOÃO XXIII.

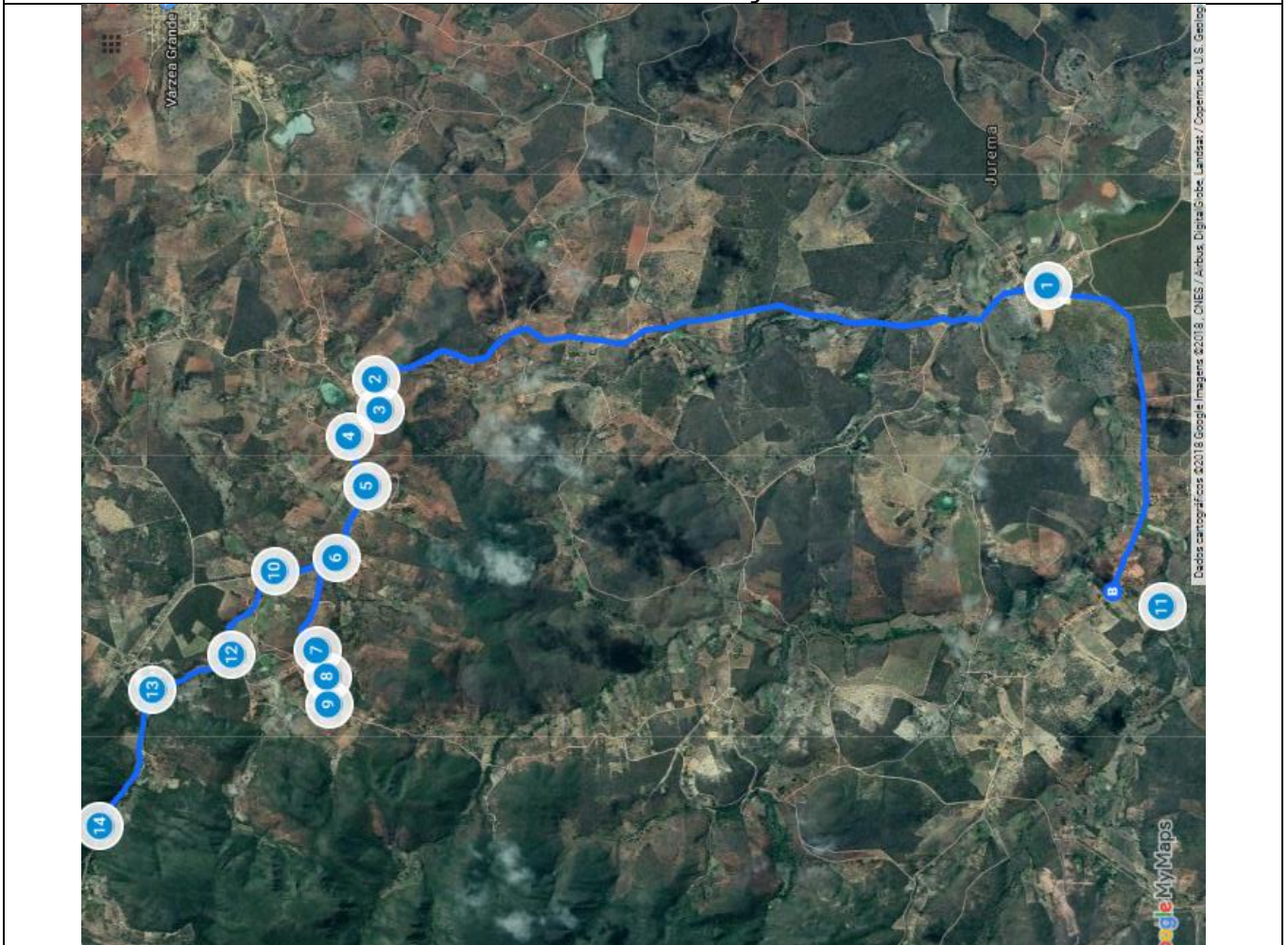
ROTEIRO: CANOAS/ LAGOA DO SERVIÇO/ TAQUARIL/ JUREMA

O ROTEIRO É DE 19,8 QUILÔMETROS, SENDO QUE IDA E VOLTA NOS DOIS TURNOS GERA UMA QUILOMETRAGEM DIÁRIA DE 79,2 KM PARTINDO DA ESCOLA JOÃO PAULO II, ONDE 1,2 QUILÔMETROS PAVIMENTADOS E 18,6 QUILÔMETROS NÃO PAVIMENTADOS.

TURNOS: MATUTINO E VESPERTINO.

ESCOLAS ABRANGIDAS: ESCOLA MUNICIPAL JOÃO XXIII, COLÉGIO MUNICIPAL JOÃO PAULO II.

COORDENADAS GEOGRÁFICAS EM ANEXO.

**BOLETIM DE MEDIÇÃO - JUREMA/ CANOAS/LAGOA DO
SERVIÇO/ TAQUARIL**

	Roteiro			Coordenadas geográficas (partida e paradas)		
	Jurema/ Canoas/Lagoa do serviço/ Taquaril			1º	S 14° 28' 35,3"	W 042° 27' 36,1"
				2º	S 14° 25' 32,1"	W 042° 28' 02,4"
				3º	S 14° 25' 33,4"	W 042° 28' 11,1"
				4º	S 14° 25' 24,9"	W 042° 28' 18,3"
				5º	S 14° 25' 29,7"	W 042° 28' 32,4"
				6º	S 14° 25' 21,4"	W 042° 28' 52,3"
				7º	S 14° 25' 16,4"	W 042° 29' 18,3"
				8º	S 14° 25' 19,0"	W 042° 29' 25,7"
				9º	S 14° 25' 19,6"	W 042° 29' 33,9"
				10º	S 14° 25' 04,6"	W 042° 28' 56,5"
				11º	S 14° 29' 06,4"	W 042° 29' 06,4"
				12º	S 14° 24' 53,1"	W 042° 29' 19,9"
				13º	S 14° 24' 31,6"	W 042° 29' 29,4"
				14º	S 14° 24' 17,0"	W 042° 30' 07,8"
Quilometragem por percurso			Quilometragem diária			79,2

OBS: PONTO DE PARTIDA ESCOLA JOÃO PAULO LL

ROTEIRO :TAQUARIL

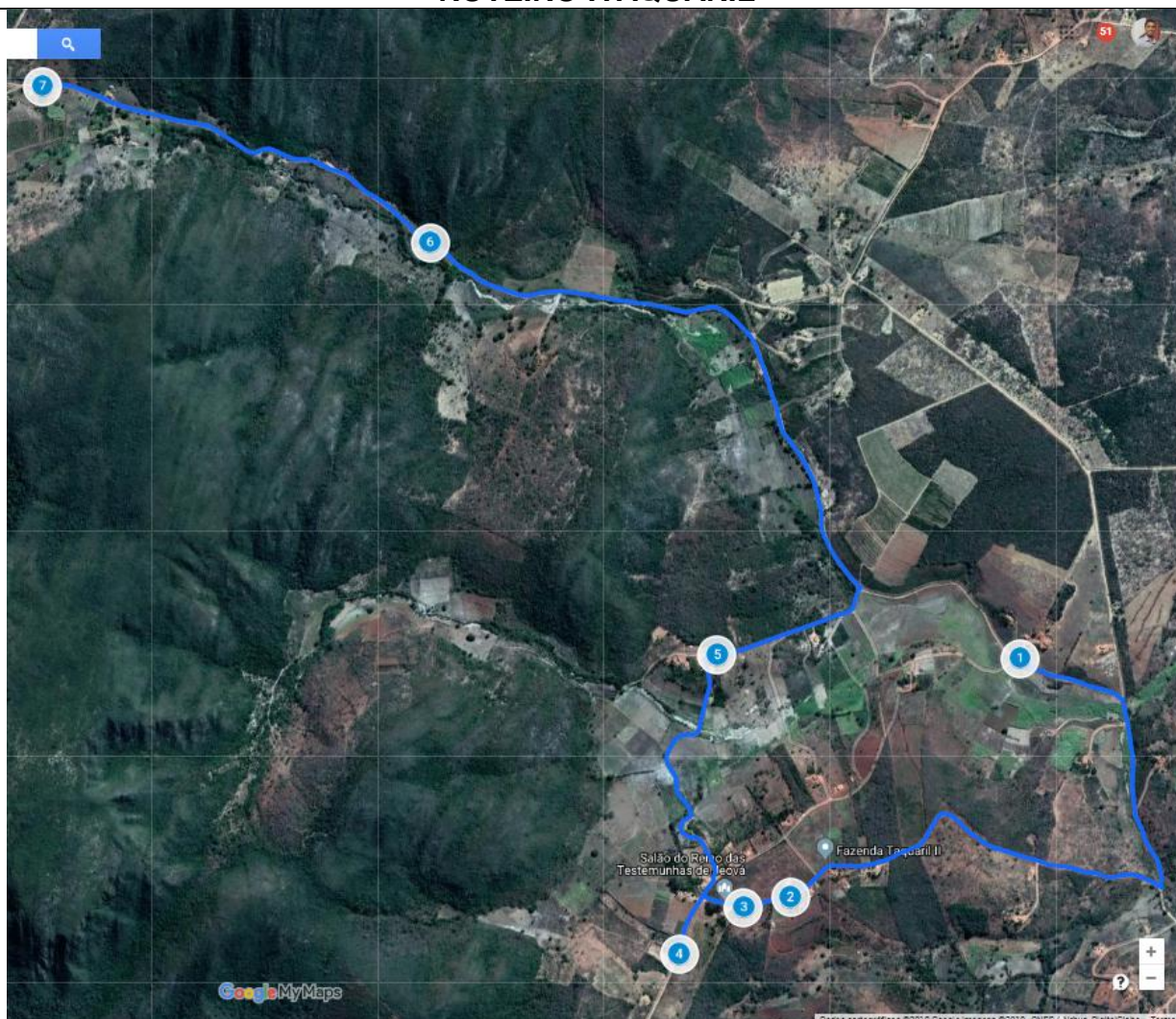

O ROTEIRO É DE 3,8 QUILOMETROS, SENDO QUE IDA E VOLTA GERA UMA QUILOMETRAGEM DIÁRIA DE 7,6 KM PARTINDO DA ESCOLA MUNICIPAL JOAQUIM MANOEL SOUZA LIMA, E VIA NÃO PAVIMENTADA.

TURNOS: MATUTINO.

ESCOLAS ABRANGIDAS: ESCOLA MUNICIPAL JOAQUIM MANOEL SOUZA LIMA.

COORDENADAS GEOGRÁFICAS EM ANEXO.

**BOLETIM DE MEDIÇÃO -
TAQUARIL/BAMBUZAL / CANOAS**

	Roteiro		Coordenadas geográficas (partida e paradas)		
	Taquaril / Bambuzal / Canoas		1º	S 14° 24' 59,0"	W 042° 29' 06,1"
			2º	S 14° 25' 19,3"	W 042° 29' 26,2"
			3º	S 14° 25' 20,1"	W 042° 29' 30,3"
			4º	S 14° 25' 24,1"	W 042° 29' 35,9"
			5º	S 14° 24' 58,7"	W 042° 29' 32,6"
			6º	S 14° 24' 23,8"	W 042° 29' 57,7"
			7º	S 14° 24' 10,5"	W 042° 30' 31,6"
Quilometragem por percurso			Quilometragem diária		7,6

OBS: PONTO DE PARTIDA DA ESCOLA MUNICIPAL JOAQUIM MANOEL
SOUZA LIMA

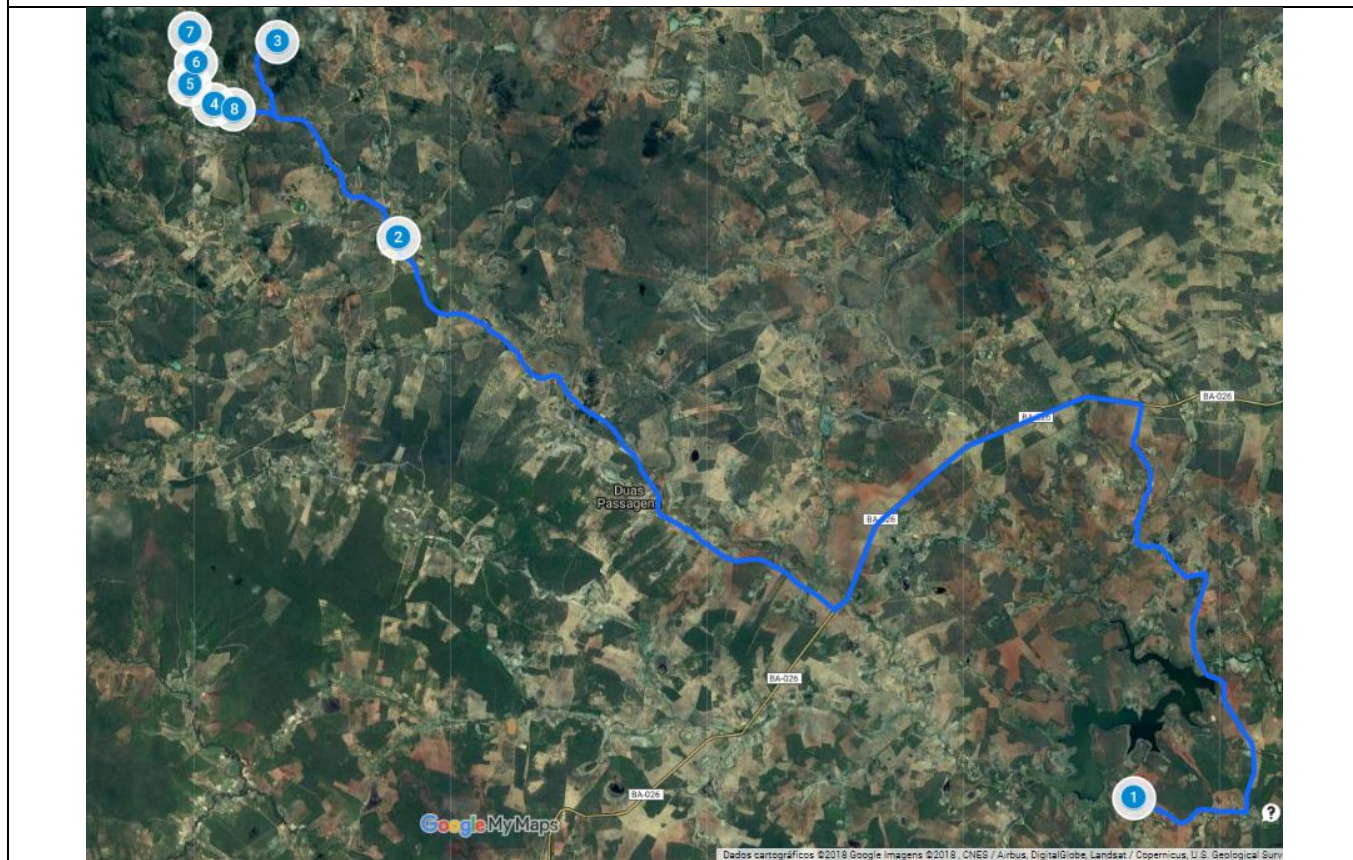
ROTEIRO: JUREMA/ CANA BRAVA/ PALMITO

O ROTEIRO É DE 17,1 QUILOMETROS, SENDO QUE IDA E VOLTA NOS DOIS TURNOS GERA UMA QUILOMETRAGEM DIÁRIA DE 68,4 KM PARTINDO DA ESCOLA JOÃO PAULO II, ONDE 1,2 QUILOMETROS PAVIMENTADOS E 15,9 QUILOMETROS NÃO PAVIMENTADOS.

TURNOS: MATUTINO E VESPERTINO.

ESCOLAS ABRANGIDAS: ESCOLA MUNICIPAL JOÃO XXIII, COLÉGIO MUNICIPAL JOÃO PAULO II.

COORDENADAS GEOGRÁFICAS EM ANEXO.

**BOLETIM DE MEDIÇÃO - JUREMA/CANA BRAVA/
PALMITO**

	Roteiro		Coordenadas geográficas (partida e paradas)		
	Jurema / Cana Brava/ Palmito		1º	S 14° 34' 00,8"	W 042° 20' 03,3"
			2º	S 14° 28' 26,0"	W 042° 27' 37,5"
			3º	S 14° 26' 28,6"	W 042° 28' 52,4"
			4º	S 14° 27' 06,7"	W 042° 29' 31,1"
			5º	S 14° 26' 54,5"	W 042° 29' 45,9"
			6º	S 14° 26' 41,4"	W 042° 29' 42,3"
			7º	S 14° 26' 23,3"	W 042° 29' 46,4"
				8º	S 14° 27' 09,4"
Quilometragem por percurso			Quilometragem diária		68,4

OBS: PONTO DE PARTIDA DO COLÉGIO JOÃO PAULO LL.

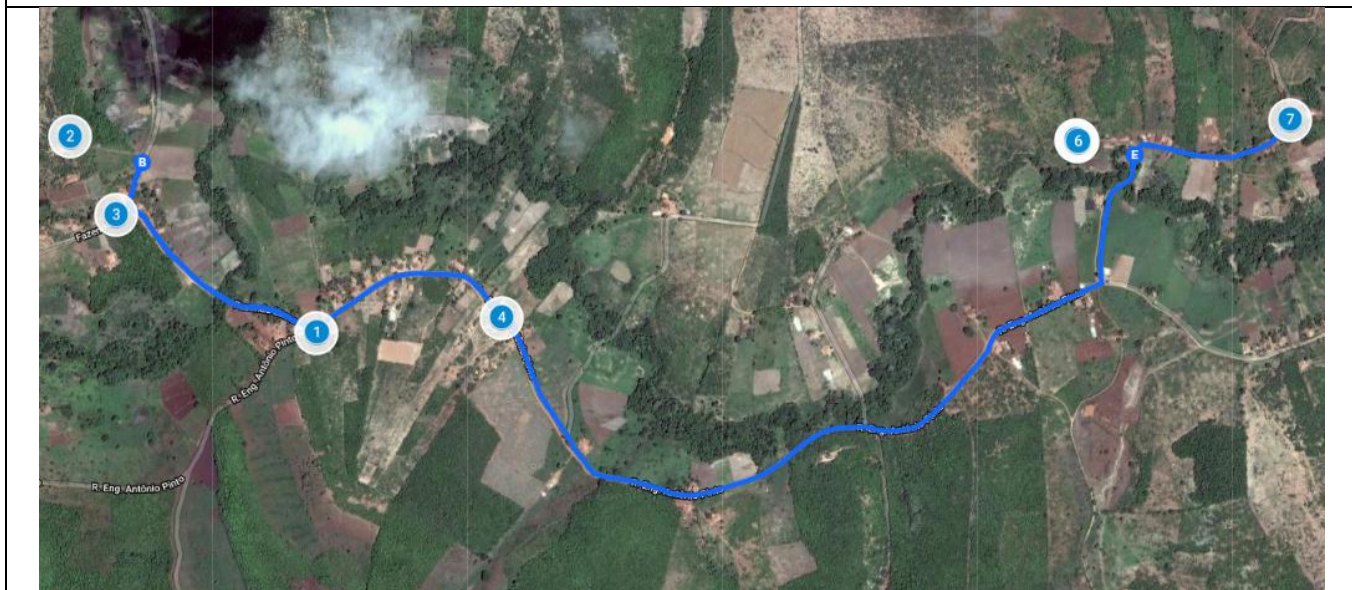
ROTEIRO: BARREIRO

O ROTEIRO É DE 5,5 QUILOMETROS, SENDO QUE IDA E VOLTA GERA UMA QUILOMETRAGEM DIÁRIA DE 11 KM PARTINDO DA ESCOLA MUNICIPAL SENHOR DO BONFIM, E VIA NÃO PAVIMENTADA.

TURNOS: MATUTINO.

ESCOLAS ABRANGIDAS: ESCOLA MUNICIPAL SENHOR DO BONFIM.

COORDENADAS GEOGRÁFICAS EM ANEXO.

**BOLETIM DE MEDIÇÃO -
BARREIRO**

	Roteiro			Coordenadas geográficas (partida e paradas)		
	Barreiro			1º	S 14° 37' 49,7"	W 042° 29' 34,5"
				2º	S 14° 37' 35,0"	W 042° 29' 53,6"
				3º	S 14° 37' 40,9"	W 042° 29' 50,1"
				4º	S 14° 37' 48,6"	W 042° 29' 20,1"
				5º	S 14° 37' 35,2"	W 042° 28' 35,5"
				6º	S 14° 37' 35,3"	W 042° 28' 35,4"
				7º	S 14° 37' 33,7"	W 042° 28' 18,9"
Quilometragem por percurso			Quilometragem diária			11

OBS: PONTO DE PARTIDA DA ESCOLA MUNICIPAL SENHOR DO BONFIM.

ROTEIRO: LICÍNIO DE ALMEIDA/ COVÃO/ OLHO D'ÁGUA

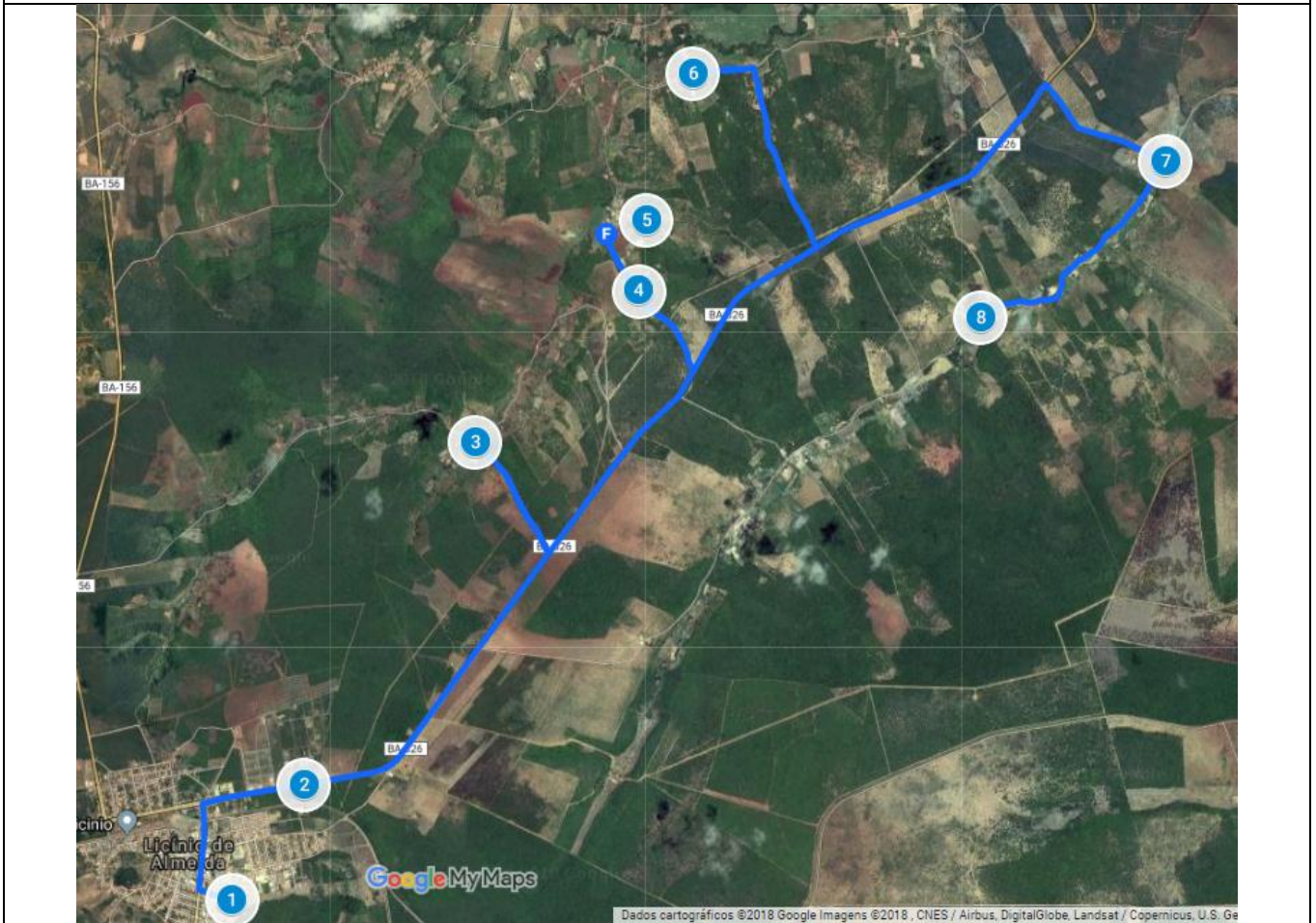

O ROTEIRO É DE 126,2 QUILOMETROS, SENDO QUE IDA E VOLTA NOS DOIS TURNOS GERA UMA QUILOMETRAGEM DIÁRIA DE 80 KM PARTINDO DA ESCOLA MUNICIPAL ANTONIO SANTANA, ONDE 84 QUILOMETROS PAVIMENTADOS E 42 QUILOMETROS NÃO PAVIMENTADOS.

TURNOS: MATUTINO ,VESPERTINO E NOTURNO.

ESCOLAS ABRANGIDAS: ESCOLA MUNICIPAL ANTONIO SANTANA, ESCOLA MUNICIPAL PINGO DE GENTE, COLÉGIO ESTADUAL DUQUE DE CAXIAS, ESCOLA MUNICIPAL WALDECK ORNELAS.

COORDENADAS GEOGRÁFICAS EM ANEXO.

**BOLETIM DE MEDIÇÃO - LICÍNIO/ COVÃO/ OLHO
D'ÁGUA**

	Roteiro			Coordenadas geográficas (partida e paradas)		
	Licínio / Covão / Olho D'Água			1º	S 14° 41' 08,0"	W 042° 30' 07,3"
				2º	S 14° 40' 40,3"	W 042° 29' 49,6"
				3º	S 14°39' 17,1"	W 042° 29' 06,6"
				4º	S 14° 38' 40,4"	W 042° 28' 25,6"
				5º	S 14° 38' 23,3"	W 042° 28' 23,5"
				6º	S 14° 37' 47,6"	W 042° 28' 11,8"
				7º	S 14° 38' 09,03"	W 042° 26' 13,5"
				8º	S 14° 38' 46,8"	W 042° 26' 59,9"
Quilometragem por percurso		Quilometragem diária		126,2		

OBS: PONTO DE PARTIDA DA ESCOLA MUNICIPAL
ANTONIO SANTANA.

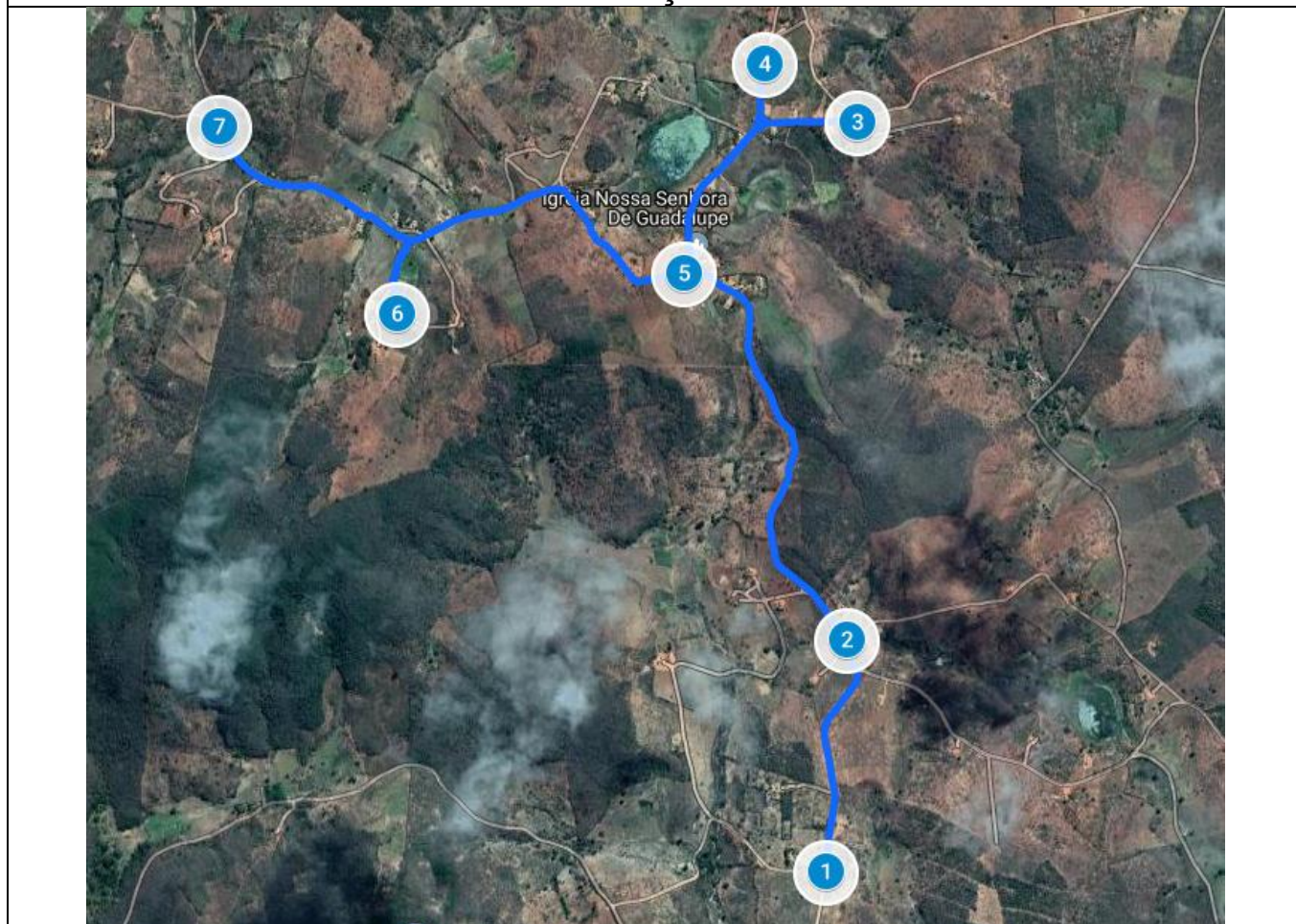
ROTEIRO: LAGOA DO SERVIÇO/ LAGOA DA GAMELEIRA

O ROTEIRO É DE 7 QUILOMETROS, SENDO QUE IDA E VOLTA NOS DOIS TURNOS GERA UMA QUILOMETRAGEM DIÁRIA DE 28 KM PARTINDO DA ESCOLA ERNESTO GEISEL, EM VIA NÃO PAVIMENTADA.

TURNOS: MATUTINO E VESPERTINO.

ESCOLAS ABRANGIDAS: ESCOLA MUNICIPAL JOÃO XXIII, COLÉGIO MUNICIPAL JOÃO PAULO II.

COORDENADAS GEOGRÁFICAS EM ANEXO.

**BOLETIM DE MEDIÇÃO - LAGOA DO SERVIÇO/
LAGOA DA GAMELEIRA**

Nome	Roteiro	Quilometragem inicial	Quilometragem final	Coordenadas geográficas (partida e paradas)		
	Lagoa do Serviço / Lagoa da Gameleira			1º	S 14°26' 33,2"	W 042° 27' 51,0"
				2º	S 14° 26' 09,9"	W 042° 27' 48,9"
				3º	S 14° 25' 18,2"	W 042° 27' 47,8"
				4º	S 14° 25' 12,4"	W 042° 27' 57,3"
				5º	S 14° 25' 33,3"	W 042° 28' 05,7"
				6º	S 14° 25' 37,3"	W 042° 28' 35,3"
				7º	S 14°25' 18,6"	W 042° 28' 53,7"
Quilometragem por percurso			Quilometragem diária			28

OBS: PONTO DE PARTIDA DA ESCOLA MUNICIPAL ERNESTO GEISEL.

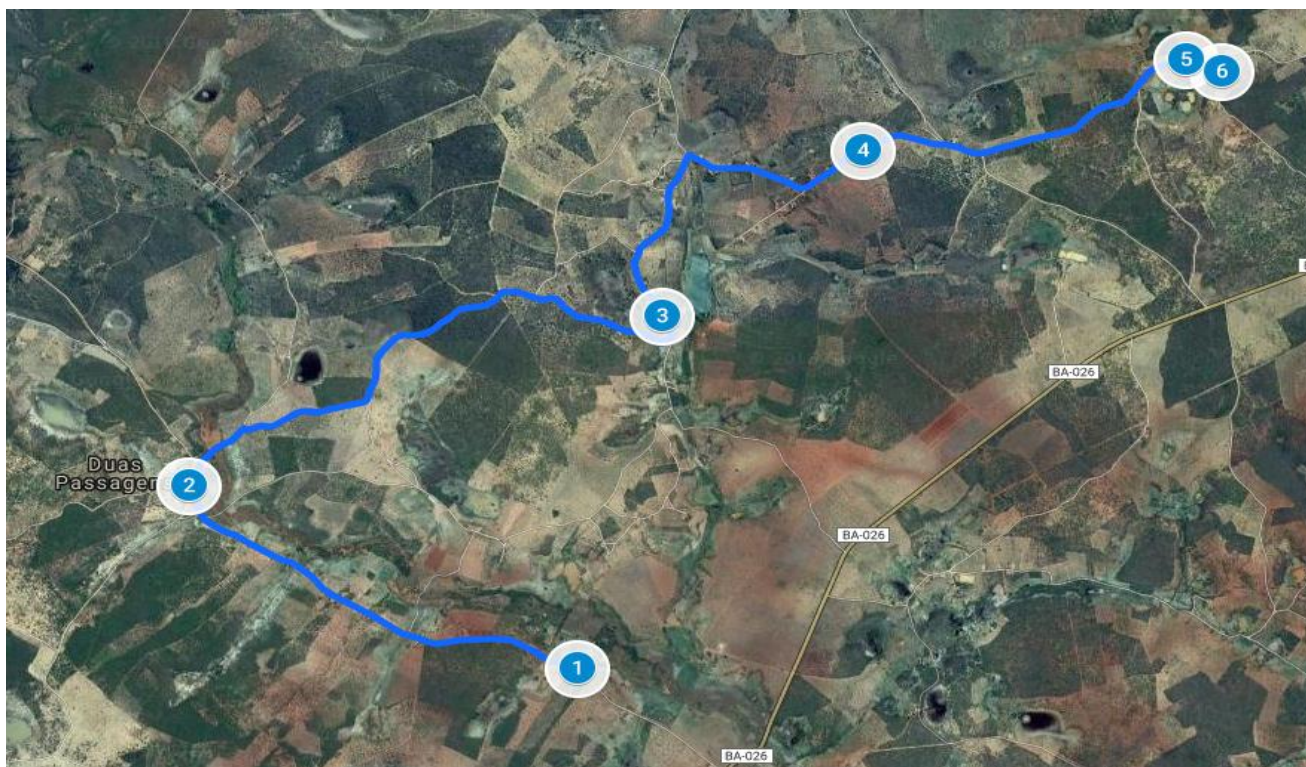
ROTA - DUAS PASSAGENS / MATA BURRO / BAIXAS / BOA VISTA

O ROTEIRO É DE 13 QUILOMETROS, SENDO QUE IDA E VOLTA GERA UMA QUILOMETRAGEM DIÁRIA DE 26 KM PARTINDO DA ESCOLA MUNICIPAL SANTA RITA, EM UMA VIA NÃO PAVIMENTADA

TURNOS: MATUTINO.

ESCOLAS ABRANGIDAS:

ESCOLA MUNICIPAL SANTA RITA

COORDENADAS GEOGRÁFICAS EM ANEXO.

**BOLETIM DE MEDIÇÃO -DUAS PASSAGENS / MATA BURRO /
BAIXAS / BOA VISTA**

	Roteiro			Coordenadas geograficas (partida e paradas)		
				1º	S 14°31'44.4	W 42°23'38.7
	Duas Passagens / Mata Burro / Baixas / Boa Vista			2º	S 14°31'03.7"	W 42°24'59.2"
				3º	S14°30'25.0"	W 42°23'20.9"
				4º	S 14°29'47.3"	W 42°22'39.1"
				5º	S 14°29'26.9"	W 42°21'32.3"
				6º	S 14°29'29.5"	W 42°21'24.7"
Quilometragem por percurso			Quilometragem diária	26		

OBS: PONTO DE PARTIDA DA ESCOLA MUNICIPAL SANTA RITA.

ROTA – LICÍNIO / BREJO

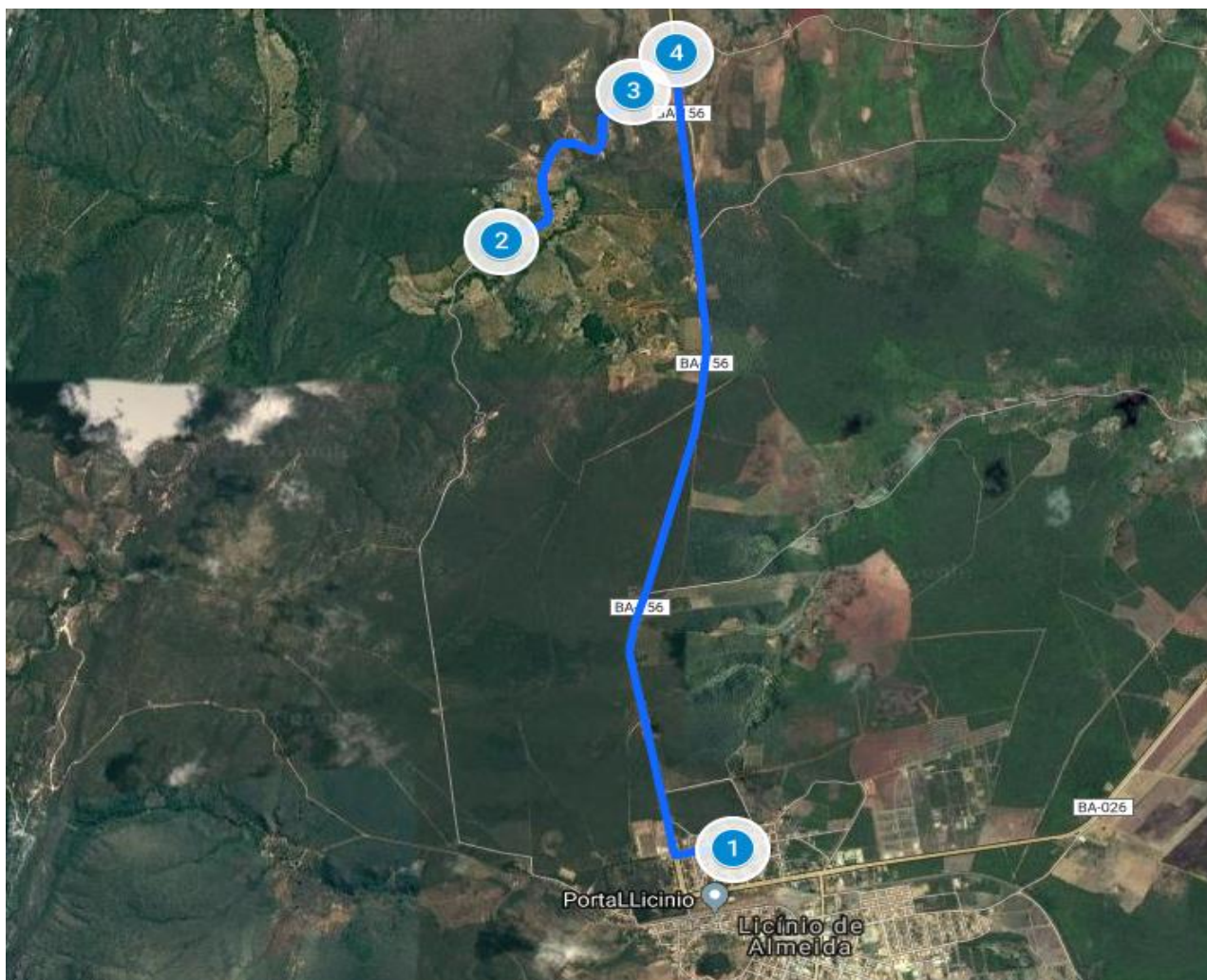

O ROTEIRO É DE 9 QUILOMETROS, SENDO QUE IDA E VOLTA GERA UMA QUILOMETRAGEM DIÁRIA DE 18 KM PARTINDO DA ESCOLA MUNICIPAL ANTONIO SANTANA, SENDO 1,5 QUILOMETROS EM VIA PAVIMENTADA E 7,5 EM VIA NÃO PAVIMENTADA.

TURNOS: MATUTINO.

ESCOLAS ABRANGIDAS:

ESCOLA MUNICIPAL WALDECK ORNELAS, ESCOLA MUNICIPAL ANTONIO SANTANA.

COORDENADAS GEOGRÁFICAS EM ANEXO.

**BOLETIM DE MEDIÇÃO - LAGOA DO SERVIÇO/
 LAGOA DA GAMELEIRA**

	Roteiro			Coordenadas geográficas (partida e paradas)		
	Licínio / Brejo			1º	14°40'39.6	42°30'30.7
				2º	14°38'39.6	42°31'12.2
				3º	14°38'10.1	42°30'48.5
				4º	14°38'02.6	42°30'40.8
Quilometragem por percurso			Quilometragem diária	18		

OBS: PONTO DE PARTIDA DA ESCOLA MUNICIPAL
 WALDECK ORNELAS.

ROTA – RIACHO FUNDO / BOIADA

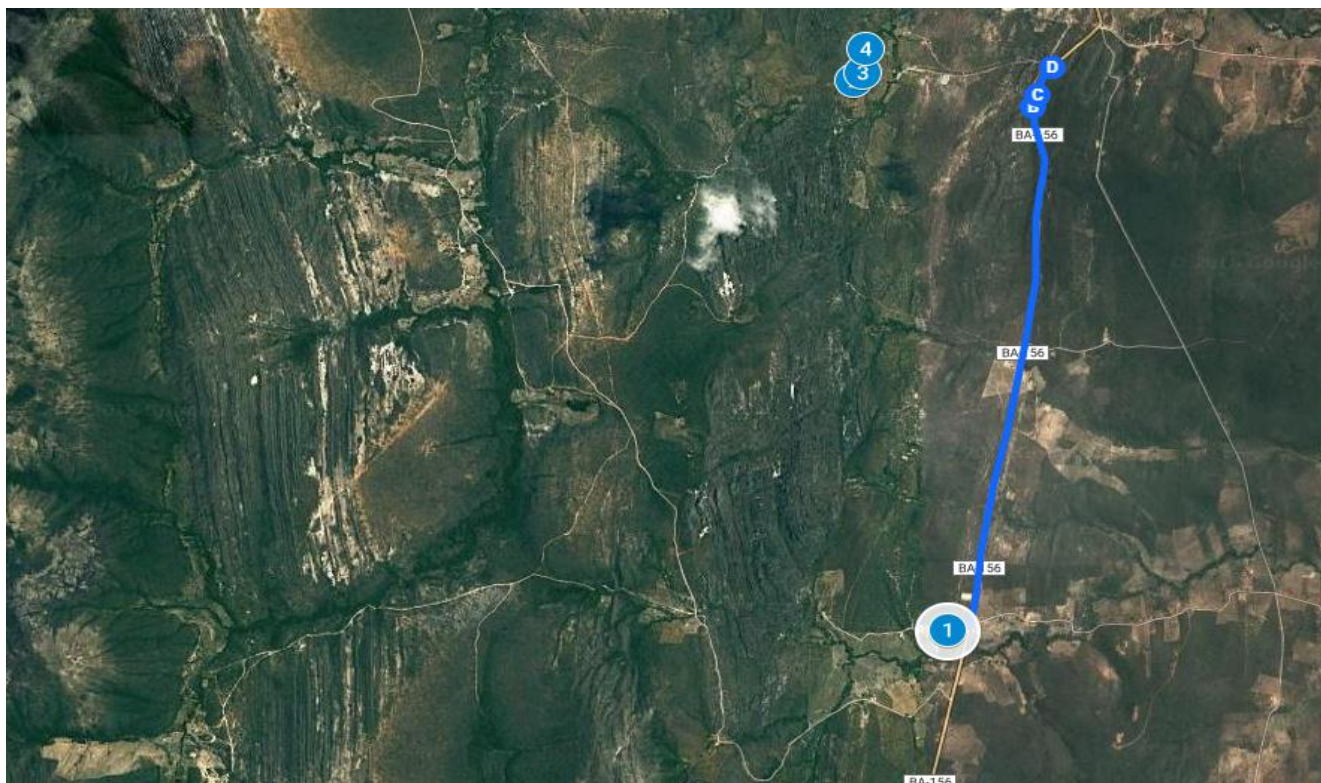

O ROTEIRO É DE 5,4 QUILOMETROS, SENDO QUE IDA E VOLTA GERA UMA QUILOMETRAGEM DIÁRIA DE 10,8 KM PARTINDO DA ESCOLA MUNICIPAL SETE DE SETEMBRO, EM VIA NÃO PAVIMENTADA.

TURNO: MATUTINO.

ESCOLAS ABRANGIDAS:

ESCOLA MUNICIPAL SETE DE SETEMBRO.

COORDENADAS GEOGRÁFICAS EM ANEXO.

**BOLETIM DE MEDIÇÃO - RIACHO FUNDO /
BOIADA**

	Roteiro			Coordenadas geográficas (partida e paradas)	
	Riacho Fundo / Boiada			1º	14°34'54.9 42°31'39.0
				2º	14°32'50.5 42°31'58.4
				3º	14°32'49.0 42°31'56.5
				4º	14°32'43.3 42°31'55.9
				5º	
				6º	
Quilometragem por percurso			Quilometragem diária		10,8

OBS: PONTO DE PARTIDA DA ESCOLA MUNICIPAL SETE DE SETEMBRO.

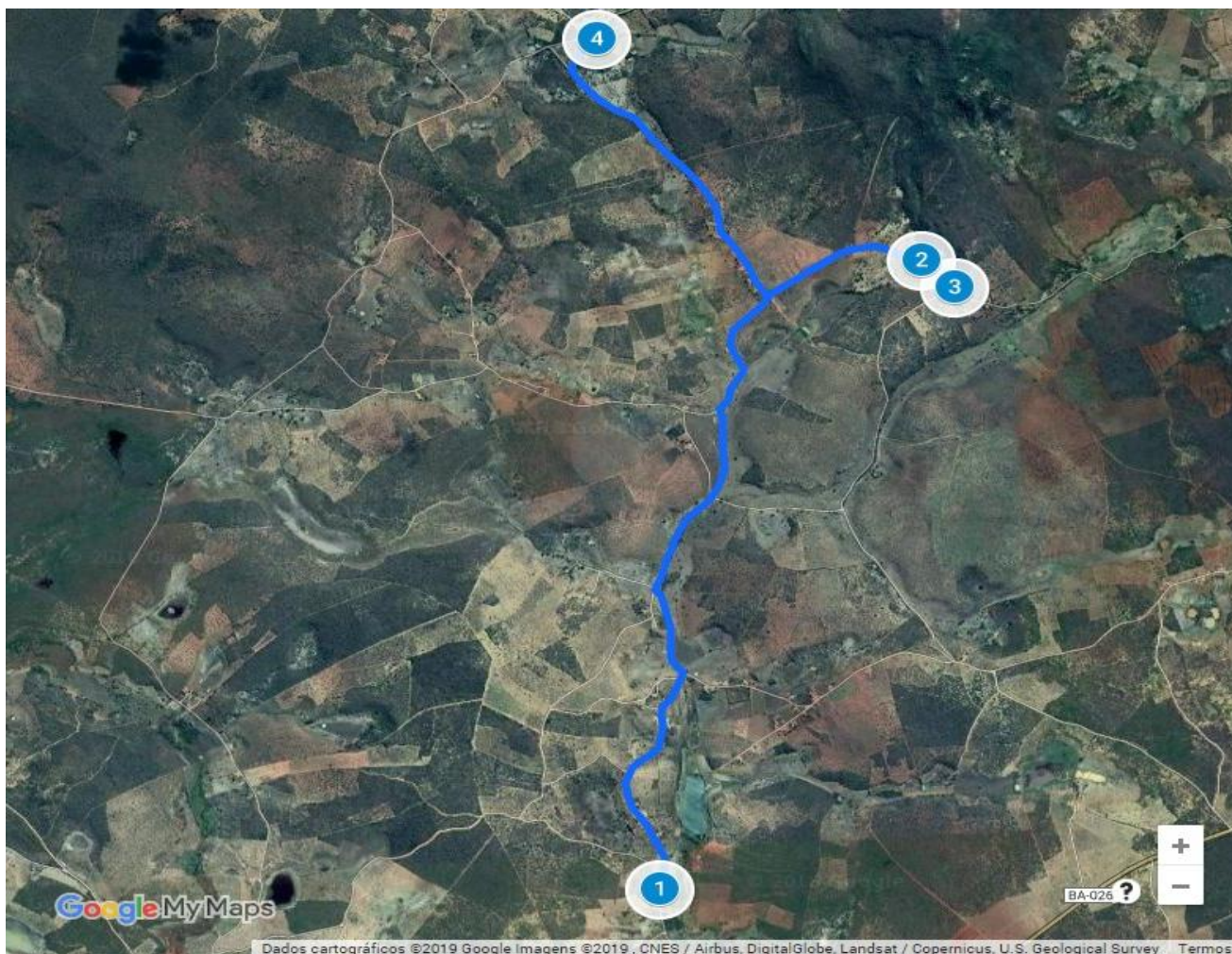
ROTA - MORRO DANTAS / ONCINHAS / BAIXAS

O ROTEIRO É DE 12 QUILOMETROS, SENDO QUE IDA E VOLTA GERA UMA QUILOMETRAGEM DIÁRIA DE 24 KM PARTINDO DA ESCOLA MUNICIPAL IRMÃO RODRIGUES, EM VIA NÃO PAVIMENTADA.

TURNOS: MATUTINO.

ESCOLAS ABRANGIDAS:

ESCOLA MUNICIPAL IRMÃOS RODRIGUES.

COORDENADAS GEOGRÁFICAS EM ANEXO.

**BOLETIM DE MEDIÇÃO - MORRO DANTA / ONÇINHAS /
BAIXAS**

	Roteiro			Coordenadas geográficas (partida e paradas)		
	Morro Dantas / Oncinhas / Baixas			1º	14°30'36.5"	42°23'20.1"
				2º	14°28'17.0"	42°22'28.5"
				3º	14°28'23.1"	42°22'22.3"
				4º	14°27'28.2"	42°23'32.1"
Quilometragem por percurso			Quilometragem diária		24	

OBS: PONTO DE PARTIDA DA ESCOLA MUNICIPAL IRMÃOS RODRIGUES

PROTOCOLO DE ASSINATURA(S)

O documento acima foi proposto para assinatura digital na plataforma Portal de Assinaturas Certisign. Para verificar as assinaturas clique no link: <https://www.portaldeassinaturas.com.br/Verificar/5817-953C-7995-7F36> ou vá até o site <https://www.portaldeassinaturas.com.br:443> e utilize o código abaixo para verificar se este documento é válido.

Código para verificação: 5817-953C-7995-7F36



Hash do Documento

E838A0724BD5871CA4E557BE4E93B586D5F679CB3633EF83F964EEEE6E809563

O(s) nome(s) indicado(s) para assinatura, bem como seu(s) status em 18/02/2019 é(são) :

Adriana De Oliveira Cardoso - 030.899.305-52 em 18/02/2019

17:28 UTC-03:00

Tipo: Certificado Digital - PROCEDE BAHIA PROCESSAMENTO

E CERTIFICACAO DE DOC - 18.195.422/0001-25